

# 目 录

## CONTENTS

部件名称	Parts Name	图号	页数
		Fig.No.	Pages
发动机安装部件	ENGINE MOUNTING PARTS	101	2~3
飞轮壳总成 (1/3)	FLYWHEEL HOUSING ASS'Y	201	4~5
飞轮壳总成 (2/3)	FLYWHEEL HOUSING ASS'Y	202	6~7
飞轮壳总成 (3/3)	FLYWHEEL HOUSING ASS'Y	203	8~11
散热器管路及护风罩	RADIATOR PIPING AND WIND BREAK	301	12~15
散热器安装部件	RADIATOR MOUNTING PARTS	302	16~17
燃油箱	FUEL TANK	401	18~19
燃油管路	FUEL PIPING	402	20~21
油门操纵杆	FUEL CONTROL LEVER	501	22~25
减速踏板	DECELERATOR PEDAL	502	26~27
电器系统	ELECTRICAL SYSTEM	701	28~31
驾驶室电器	CAB ELECTRICAL	702	32~33
仪表盘	INSTRUMENT BOX	703	34~35
空档开关	SAFETY SWITCH	704	36~37
蓄电池	BATTERY	705	38~39

部件名称	Parts Name	图号	页数
图号	Fig.No.	Pages	
液力变矩器吸油管	TORQUE CONVERTER SUCTION PIPE	1101	40~41
回油泵	SCAVENGE PUMP	1102	42~43
涡轮导向器	TURBINE AND STATOR	1103	44~45
压力溢流阀	PRESSURE RELIEF VALVE	1104	46~47
液力变矩器壳体	TORQUE CONVERTER HOUSING	1105	48~49
万向节	UNIVERSAL JOINT	1201	50~51
动力换挡变速箱体	TORQUE TRANSMISSION CASE	1501	52~55
动力换挡变速箱后盖	TORQUE TRANSMISSION REAR COVER	1502	56~57
前进档离合器	FORWARD CLUTCH	1503	58~61
倒档离合器	REVERSE CLUTCH	1504	62~63
第一排离合器	1 <sup>st</sup> CLUTCH	1505	64~67
第二、三排离合器	2 <sup>nd</sup> and 3 <sup>rd</sup> CLUTCH	1506	68~69
伞齿轮和横轴	BEVEL GEAR AND SHAFT	1601	70~71
转向离合器	STEERING CLUTCH	1602	72~73
制动器 (1/2)	BRAKE	1701	74~77
制动器 (2/2)	BRAKE	1702	78~79
最终传动箱和链轮	FINAL DRIVE CASE AND SPROCKET	1801	80~81
最终传动箱和链轮	FINAL DRIVE CASE AND SPROCKET	1802	82~85

Parts Name	Fig.No.	Pages
部件名称	图号	页数
FINAL DRIVE GEAR	1803	86~87
最终传动齿轮	1803	86~87
FINAL DRIVE SHAFT AND HUB	1804	88~89
最终传动轴和轮毂	1804	88~89
FINAL DRIVE SHAFT AND HUB	1805	90~91
最终传动轴和轮毂	1805	90~91
FINAL DRIVE SHAFT AND HUB	2501	92~95
动力换挡变速箱变速杆	2501	92~95
TORFLOW TRANSMISSION CHANGE LEVER	2601	96~97
制动踏板及连杆 (1/2)	2601	96~97
BRAKE PEDAL AND LINKAGE	2602	98~99
制动踏板及连杆 (2/2)	2602	98~99
BRAKE PEDAL AND LINKAGE	2603	100~101
制动锁紧机构	2603	100~101
BRAKE LOCK LEVER	2604	102~103
转向操纵杆	2604	102~103
STEERING CONTROL LEVER	3001	104~105
转向箱和主机架	3001	104~105
STEERING CASE AND MAIN FRAME	3002	106~107
转向箱和主机架	3002	106~107
STEERING CASE AND MAIN FRAME	3201	110~111
牵引装置	3201	110~111
TOW EQUIPMENT	4001	112~113
台车架	4001	112~113
TRACK FRAME	4002	114~115
台车架	4002	114~115
TRACK FRAME	4003	116~117
引导轮	4003	116~117
IDLER	4004	118~119
台车架盖	4004	118~119
TRACK FRAME COVER	4005	120~121
台车架盖	4005	120~121
TRACK FRAME COVER		

Parts Name	Fig.No.	Pages
部件名称	图号	页数
涨紧弹簧	4006	122~125
RECOIL SPRING	4007	126~127
托轮	4008	128~129
CARRIER ROLLER	4101	130~131
履带板	4102	132~133
TRACK SHOE	5001	134~135
机罩总成	5002	136~139
ENGINEHOOD ASS'Y	5101	140~143
翼板	5102	144~145
BOX AND FLOOR	5201	146~147
底板	5301	148~149
司机座	5601	150~151
驾驶室	6001	152~155
CAB	6002	156~157
液压油箱 (2/2)	6101	158~159
HYDRAULIC TANK	6102	160~163
液压泵	6201	164~165
HYDRAULIC PUMP	6202	166~167
液压管路 (箱至提升油缸) (1/2)	6203	168~169
HYDRAULIC PIPING(TANK TO LIFT CYLINDER)		
液压管路 (箱至提升油缸) (2/2)		
HYDRAULIC PIPING(TANK TO LIFT CYLINDER)		
液压管路 (箱至提升油缸) (1/2)		
HYDRAULIC PIPING(TANK TO LIFT CYLINDER)		
液压管路 (泵到液压箱)		
HYDRAULIC PIPING(PUMP TO TANK)		

Parts Name	Fig.No.	Pages
部件名称	图号	页数
液压油路(箱至提升油缸)(2/2)	6204	170~171
液压油路(箱至提升油缸)	6205	172~175
液压油路(箱至提升油缸)	6206	176~179
液压油路(1/2)(箱至倾斜油缸)	6301	180~181
液压油路(2/2)(箱至倾斜油缸)	6302	182~183
液压油路(箱至倾斜油缸)	6303	184~185
液压油路(箱至松土油缸)	6401	186~187
液压油路(箱至松土油缸)	7501	188~189
变速箱	7502	190~191
液力变矩器管路(1/3)	7503	192~193
液力变矩器管路(2/3)	7504	194~195
液力变矩器管路(3/3)	7505	196~197
变速转向滤油器	7601	198~199
转向泵	7602	200~203
转向离合器管路	7603	204~207
操纵和溢流阀管路	7604	208~209
油冷器管路	7605	210~211
油冷器		

Parts Name	Fig.No.	Pages
部件名称	图号	页数
直倾铲	8001	212~213
STRAIGHT TILT BLADE	8002	214~217
直倾铲推杆	8003	218~221
STRAIGHT TILT FRAME	8004	222~223
直倾铲推杆	8101	224~225
角铲	8102	226~229
U形架	8401	230~231
松土器框架	8402	232~233
RIPPER CYLINDER	8601	234~235
铲刀操纵杆	8602	236~237
BLADE CONTROL LEVER	8701	238~239
松土器操纵杆	8702	240~241
RIPPER CONTROL LEVER	9001	242~243
标牌布置图	0001	244~247
转向阀	0002	248~249
安全阀	0003	250~251
RELIEF VALVE	0004	252~253
TRANSMISSION CONTROL VALVE		
变速阀 (1/2)		
TRANSMISSION CONTROL VALVE		
变速阀 (2/2)		
TRANSMISSION CONTROL VALVE		

部件名称	Parts Name	图号	页数
变速箱操作纵杆	TRANSMISSION CASE CONTROL LEVER	0005	254~255
变速箱盖	TRANSMISSION CASE COVER	0006	256~257
润滑油	LUBRICATION VALVE	0007	258~259
铲刀阀总成 (1/2)	HYDRAULIC CONTROL VALVE (FOR BLADE)	0008	260~263
铲刀阀总成 (2/2)	HYDRAULIC CONTROL VALVE (FOR BLADE)	0009	264~265
松土器阀	HYDRAULIC CONTROL VALVE	0010	266~267





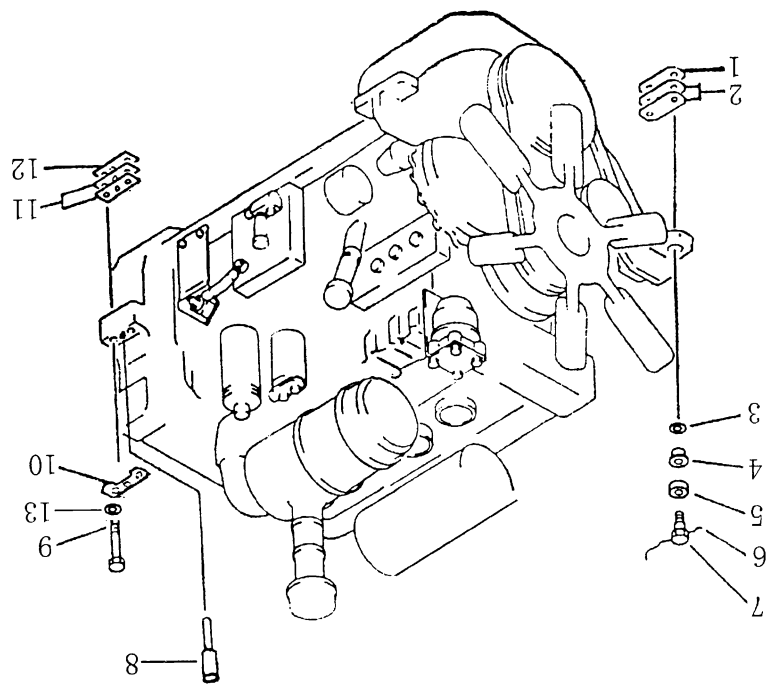

第 101 图 发动机安装部件  
Fig.101 ENGINE MOUNTING PARTS

发动机安装部件

ENGINE MOUNTING PARTS

序号 INDEX NO.	图号 PART NO.	名称 DESCRIPTION	数量 QTY
1	16Y-01-00003	调整垫 shim 0.5mm	10
2	16Y-01-00002	调整垫 shim 1mm	2
3	16Y-01-00004	垫圈 washer	4
4	16Y-01-00005	橡胶垫 gasket, rubber	4
5	16Y-01-00006	压盖 seat	4
6	GB3081-82	铁丝 wire, lock	2
7	16Y-01-00007	螺栓 bolt	4
8	16Y-01A-00003	定位销 pin	2
9	01010-52255	螺栓 bolt	4
10	16Y-01A-00005	锁垫片 lock	2
11	16Y-01A-00002	调整垫 shim 0.5mm	10
12	16Y-01A-00001	调整垫 shim 1mm	2
13	16Y-01A-00004	垫圈 washer	4

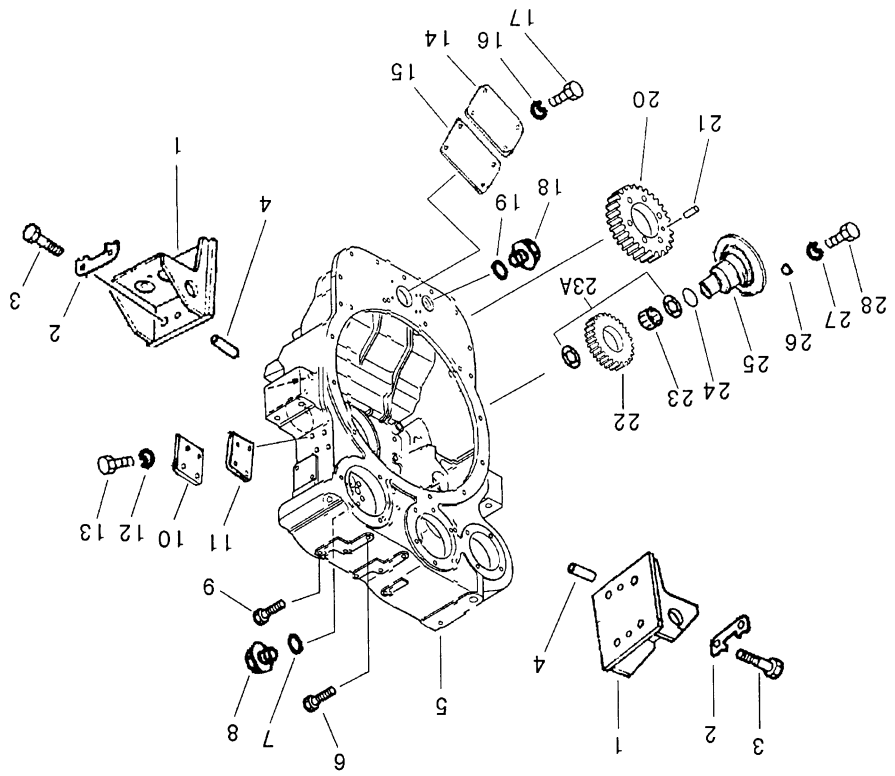

第201图 飞轮壳总成(1/3) FIG.201 FLYWHEEL HOUSING ASSY

飞轮壳总成 (1/3)  
FLYWHEEL HOUSING ASS'Y

序号 INDEX NO	件号 Part No.	名称 Description	数量 Qty
1	16Y-02A-70000	后支架 bracket, rear	2
2	16Y-02A-00043	锁板 plate, lock	4
3	01010-51845	螺栓 bolt	8
4	04020-01434	销 pin	4
5	16Y-02B-00001	飞轮壳 flywheel housing	1
6	01252-51290	螺钉 screw	2
7	07000-02010	O型圈 O-ring	1
8	16Y-02A-00042	螺塞 plug	1
9	01010-51260	螺栓 bolt	11
10	16Y-02B-00005	盖板 cover, plate	1
11	16Y-02B-00006	垫片 washer	1
12	01643-30823	垫圈 washer	4
13	01010-50816	螺栓 bolt	4
14	16Y-02A-00029	盖 cover	1
15	16Y-02A-00030	垫片 washer	1
16	01643-30825	垫圈 washer	4
17	01010-50816	螺栓 bolt	4
18	16Y-02A-00001	螺塞 plug	1
19	16Y-02A-00002	垫圈 washer	1
20	16Y-02B-00003	齿轮 gear	1
21	16Y-02B-00004	销 pin	1
22	16Y-02A-00006	惰性齿轮 gear idler pump drive	1
23	16Y-02A-50000	轴承 bearing	1
23A	16Y-02A-00044	垫圈 washer	2
24	07000-62015	O型圈 O-ring	1
25	16Y-02B-00002	惰性轴 shaft, idler gear	1
26	07046-12016	皿形塞 plug	2
27	16Y-02A-00009	垫圈 washer	2
28	16Y-02A-00008	螺栓 bolt	2

第202图 飞轮壳总成(2/3) FIG. 202 FLYWHEEL HOUSING ASS'Y

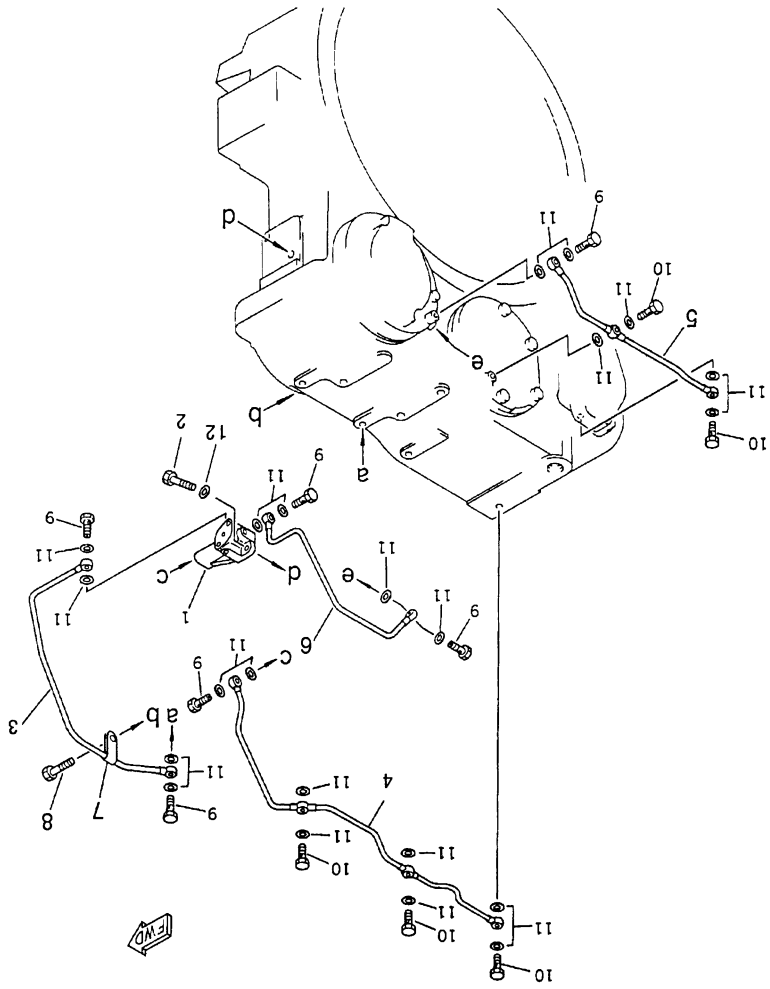

飞轮壳总成(2/3)  
FLYWHEEL HOUSING ASS'Y

序号 INDEX NO	件号 Part No.	名称 Description	数量 Qty
1	16Y-02A-00032	分配器 flange	1
2	01010-51030	螺栓 bolt	2
3	16Y-02A-30000	油管 pipe, oil	1
4	16Y-02A-20000	油管 pipe, oil	1
5	16Y-02A-10000	油管 pipe, oil	1
6	16Y-02A-40000	油管 pipe, oil	1
7	16Y-02A-60000	管夹 clamp	1
8	01010-51240	螺栓 bolt	1
9	16Y-02A-00004	螺栓 bolt	6
10	16Y-02A-00003	螺栓 bolt	5
11	07005-01012	垫圈 washer	11
12	01602-21030	弹簧垫圈 washer, spring	2

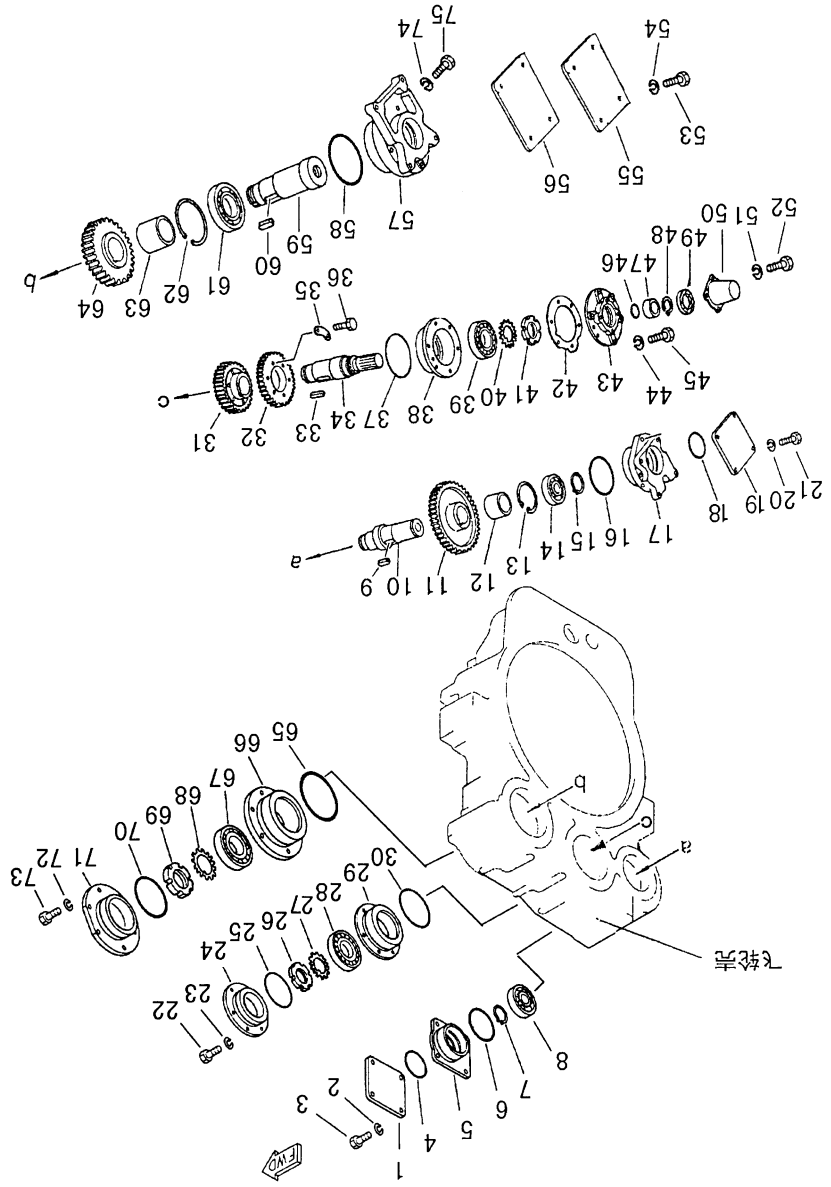

第203图 飞轮壳总成(3/3) FIG. 203 FLYWHEEL HOUSING ASSY

飞轮壳总成(3/3)  
FLYWHEEL HOUSING ASSY

序号	件号	名称	数量
INDEX NO.	Part No.	Description	Qty
1	16Y-02A-00016	盖	1
2	01602-21030	垫圈	4
3	01010-51040	螺栓	4
4	07000-62075	O型圈	1
5	16Y-02A-00017	轴承壳	1
6	07000-63088	O型圈	1
7	04064-04018	挡圈40	1
8	GB276-82	单列深沟球轴承 208 bearing, ball	1
9	04000-11236	平键 12x36 key	1
10	16Y-02A-00015	轴	1
11	16Y-02A-00019	齿轮	1
12	16Y-02A-00020	套	1
13	04065-08530	挡圈	1
14	GB276-82	单列深沟球轴承 209 bearing, ball	1
15	04064-04518	挡圈	1
16	07000-62095	O型圈	1
17	16Y-02A-00021	轴承壳	1
18	07000-62075	O型圈	1
19	16Y-02A-00022	盖	1
20	01602-21030	垫圈	4
21	01010-51025	螺栓	4
22	01010-51240	螺栓	6
23	01602-21236	垫圈	6
24	16Y-02A-00013	齿轮盖	1
25	07000-65110	O型圈	1
26	01530-06214	螺母	2
27	01658-16233	垫圈	2
28	GB283-87	圆柱滚子轴承 C4G2213 bearing	1
29	16Y-02A-00012	轴承壳	1
30	07000-63130	O型圈	1
31	16Y-02A-00011	齿轮	1
32	16Y-02A-00010	齿轮	1
33	04000-11863	平键	1
34	16Y-02A-00014	轴	1
35	16Y-02A-00018	锁垫	1
36	01010-31045	螺栓	1
37	GB3452·1-82	O型圈 132x3.55 O-ring	1
38	16Y-02A-00026	轴承壳	1

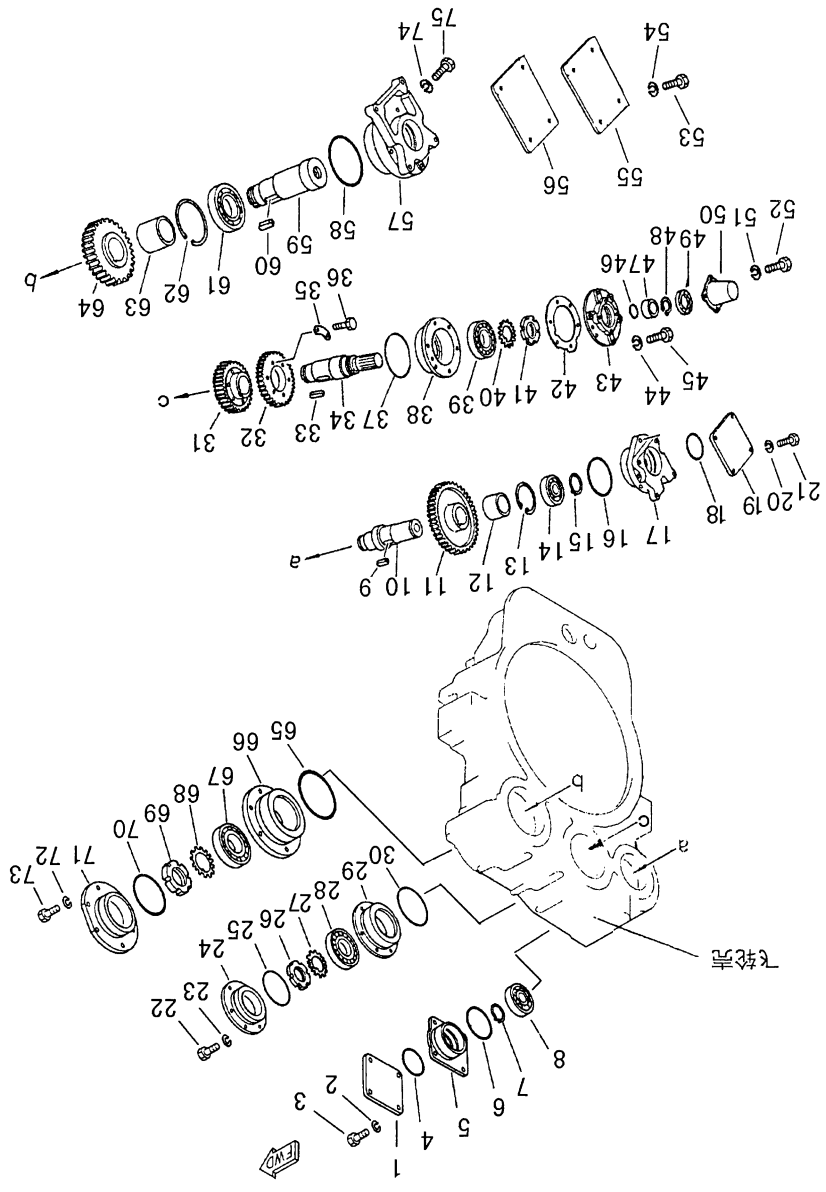

第203图 飞轮壳总成(3/3)  
FIG. 203 FLYWHEEL HOUSING ASSY

飞轮壳总成(3/3)  
FLYWHEEL HOUSING ASSY

图及索引号码 Fig & Index No.	件号 Part No.	名称 Description	数量 Qty
39	GB276-82	单列深沟球轴承 213 bearing, ball	1
40	01658-16233	垫圈 washer	2
41	01530-06214	螺母 nut	2
42	16Y-02A-00027	密封垫 gasket	1
43	16Y-02A-00023	轴承盖 cover, bearing	1
44	01602-21236	垫圈 washer	6
45	01010-51240	螺栓 bolt	6
46	07000-63040	O型圈 O-ring	1
47	16Y-02A-00025	套 collar	1
48	04064-04518	挡圈 ring, snap	1
49	07012-00060	油封 seal, oil	1
50	16Y-02A-00024	盖 cover	1
51	01602-20619	垫圈 washer	4
52	01010-50612	螺栓 bolt	4
53	01010-51290	螺栓 bolt	4
54	01602-21236	垫圈 washer	4
55	16Y-02A-00039	盖 cover	1
56	16Y-02A-00040	垫片 washer	1
57	16Y-02A-00038	轴承壳 case, bearing	1
58	07000-62135	O型圈 O-ring	1
59	16Y-02A-00033	轴 shaft	1
60	04000-11850	键 key	1
61	GB276-82	单列深沟球轴承 214 bearing, ball	1
62	16Y-02A-00037	挡圈 ring, snap	1
63	16Y-02A-00036	套 collar	1
64	16Y-02A-00041	齿轮 bearing	1
65	GB3452·1-82	O型圈 132x3.55 O-ring	1
66	16Y-02A-00034	轴承壳 case, bearing	1
67	GB283-87	圆柱滚子轴承 C4G2213 bearing	1
68	01658-16233	垫圈 washer	1
69	01530-06214	螺母 nut	1
70	07000-65110	O型圈 O-ring	1
71	16Y-02A-00034	轴承盖 cover, bearing	1
72	01602-21236	垫圈 washer	6
73	01010-51240	螺栓 bolt	6
74	01010-51245	螺栓 bolt	6
75	01602-21236	垫圈 washer	6

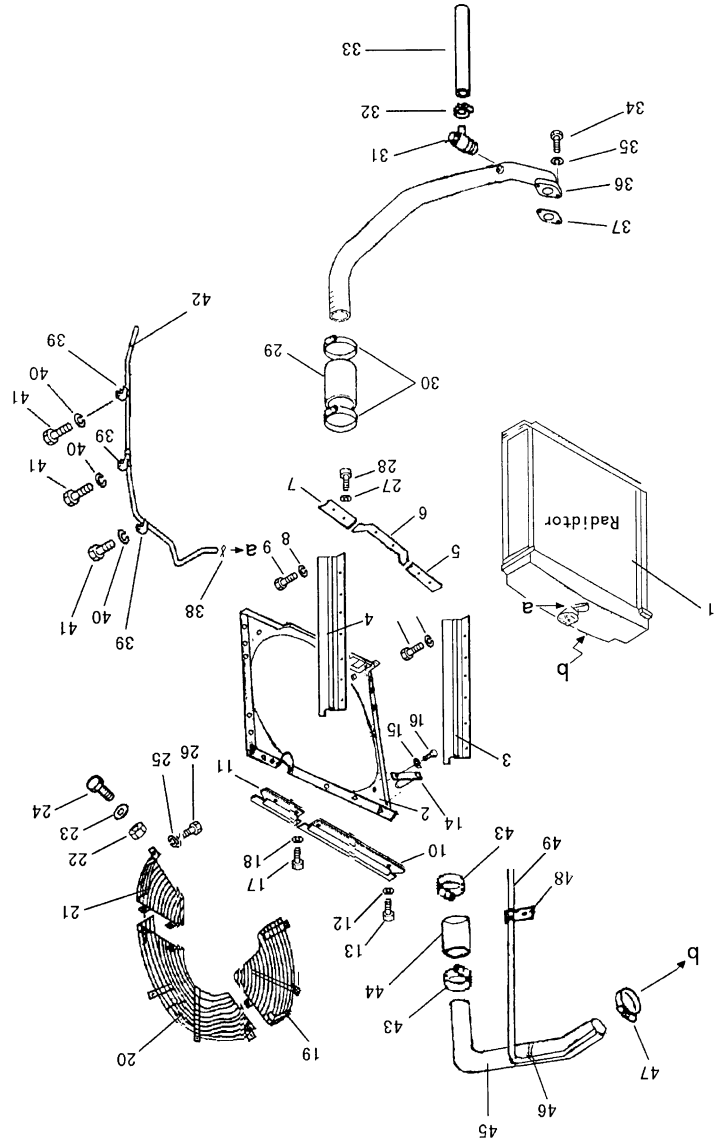

第301图 散热器管路及护风罩  
FIG. 301 RADIATOR PIPING AND WIND BREAK

## 散热器管路及护风罩 RADIATOR PIPING AND WIND BREAK

数量 Qty	名称 Description	件号 Part No.	图及索引号码 Fig & Index No.
1	Radiator ass'y	16Y-03A-03000	1
1	保护架	16Y-03A-09000	2
1	右护风罩	16Y-03A-07000	3
1	左护风罩	16Y-03A-02000	4
1	wind-break L.H	16Y-03A-13000	5
1	wind-break	16Y-03A-12000	6
1	wind-break	16Y-03A-11000	7
12	washer	01643-31032	8
12	bolt	01010-51040	9
10	上护风罩	16Y-03A-05000	10
1	wind-break, upper	16Y-03A-06000	11
12	washer	01643-31032	12
3	bolt	01010-51030	13
1	定位销	16Y-03A-15000	14
1	pin	01643-31032	15
1	washer	01010-51030	16
1	bolt	01010-51030	17
2	washer	01643-31032	18
1	右护网	16Y-03A-10000	19
1	net R.H	16Y-03A-08000	20
1	中护网	16Y-03B-06000	21
1	左护网	01580-11008	22
3	螺母	01643-31032	23
7	washer	01010-51030	24
3	bolt	01643-31032	25
5	washer	01010-51030	26
5	bolt	01643-31032	27
6	washer	01010-51030	28
1	bolt	16Y-03B-00007	29
2	喉箍	07281-00809	30
1	clamp	16Y-03B-01000	31
1	放水阀	07280-01620	32
1	胶管夹	16Y-03B-00001	33
1	软管	01010-51030	34
6	bolt	01602-31032	35
6	washer	16Y-03B-02000	36
1	tube		

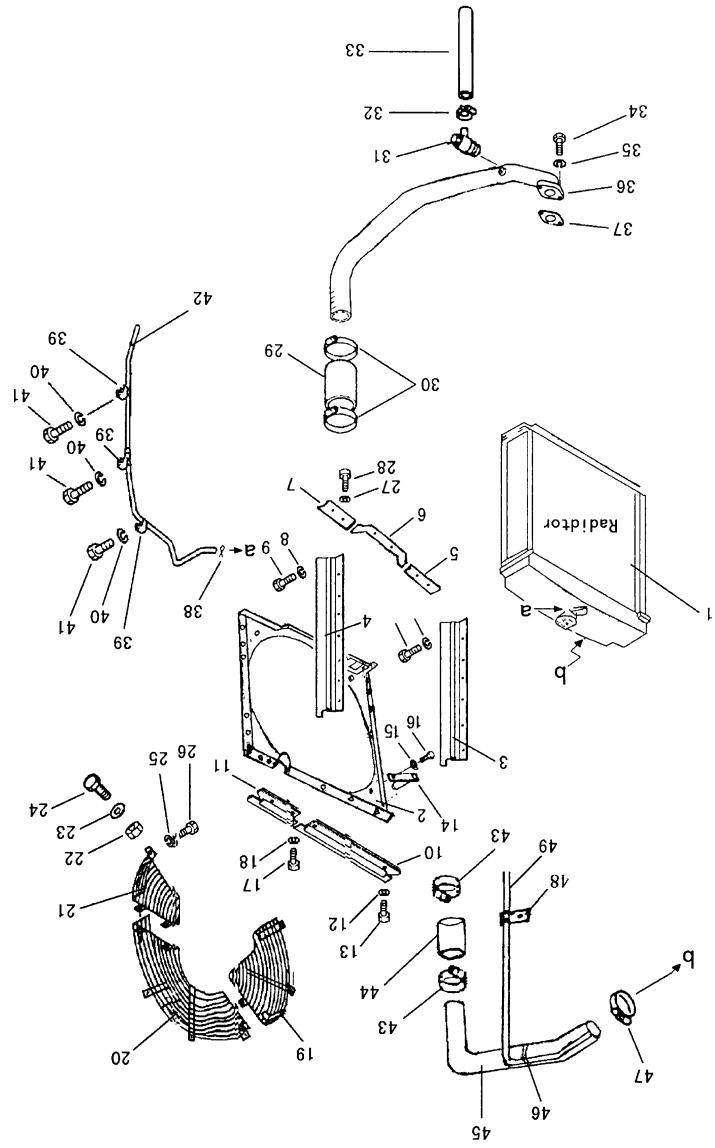

第301图 散热器管路及护风罩  
FIG. 301 RADIATOR PIPING AND WIND BREAK

散热器管路及护风罩

RADIATOR PIPING AND WIND BREAK

图及索引号码 Fig & Index No.	件号 Part No.	名称 Description	数量 Qty
37	16Y-03B-00002	橡胶垫 washer, rubber	1
38	GB3206-82	铁丝 $\phi 1 L=100$ wire	1
39	08036-21214	线夹 clip	3
40	01643-31032	垫圈 washer	12
41	01010-51040	螺栓 bolt	12
42	16Y-03A-00002	软管 hose	1
43	07281-00809	喉箍 clamp	2
44	16Y-03B-00007	软管 hose	1
45	16Y-03B-04000	管合件 pipe ass'y	1
46	GB3208-82	铁丝 $\phi 1.6 L=300$ wire	1
47	07281-00909	喉箍 clamp	1
48	08035-01512	管夹 clip	1
49	16Y-03b-00003	软管 hose	1

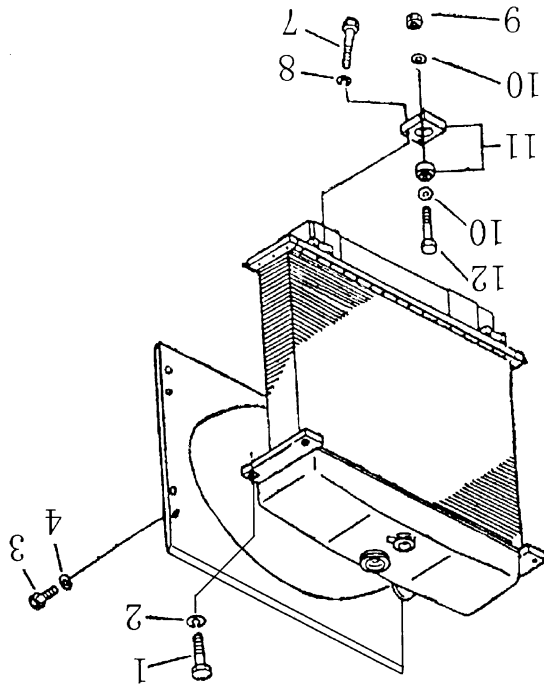

第 302 图 散热器安装部件  
Fig. 302 RADIATOR MOUNTING PARTS

散热器安装部件

RADIATOR MOUNTING PARTS

序号 INDEX. NO.	图号 PART NO.	名称 DESCRIPTION	数量 Q'TY
1	01010-51445	螺栓	4
2	01602-21442	垫圈	4
3	01010-51040	螺栓	8
4	01643-31032	垫圈	8
7	01010-51240	螺栓	4
8	01602-21236	垫圈	4
9	01582-12218	螺母	2
10	01643-32260	垫圈	4
11	16Y-03B-03000	减震器	2
12	01091-52205	螺栓 M22×1.5×105	2

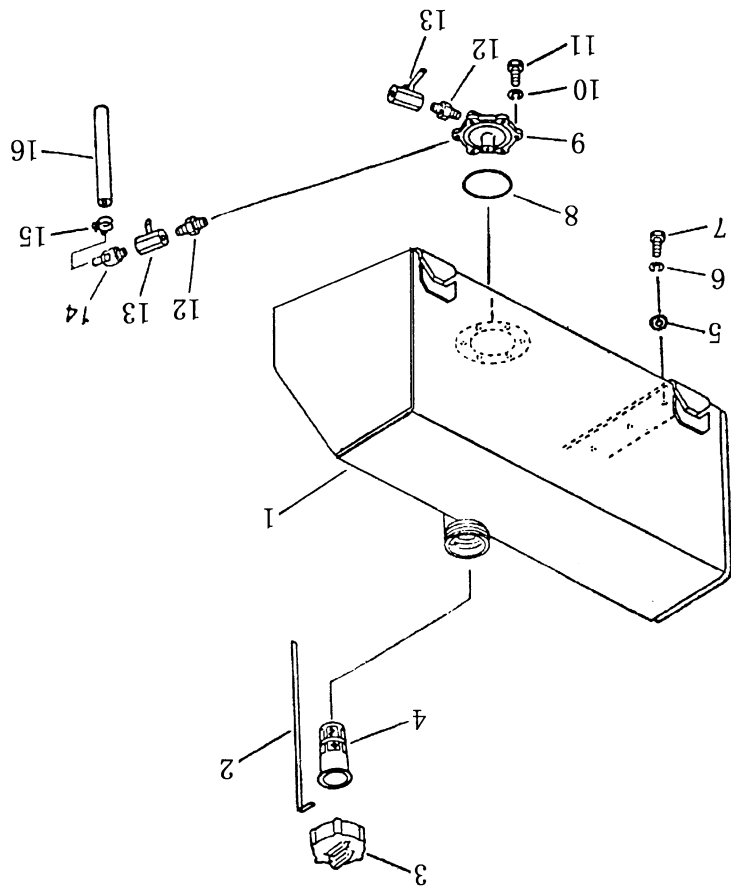

第401图 燃油箱  
Fig. 401 FUEL TANK

燃油箱

FUEL TANK

序号 INDEX NO.	图号 PART NO.	名称 DESCRIPTION	数量 QTY
1	16Y-04C-01000	燃油箱 fuel tank	1
2	16Y-04-00001	油尺 gauge	1
3	07050-21200	油箱盖 cap	1
4	07056-18416	滤网 strainer	1
5	01641-21423	垫圈 washer	6
6	01602-01442	垫圈 washer	6
7	01010-31435	螺栓 bolt	6
8	07000-02135	O型圈 O-ring	1
9	16Y-04-00006	法兰盘 flange	1
10	01602-01030	垫圈 washer	6
11	01010-31025	螺栓 bolt	6
12	16Y-04-00007	管接头 nipple	2
13	07700-40460	阀门 valve	2
14	16Y-04-00008	放水接头 nipple	1
15	07280-01210	管夹 clamp	1
16	07270-01265	管 tube	1

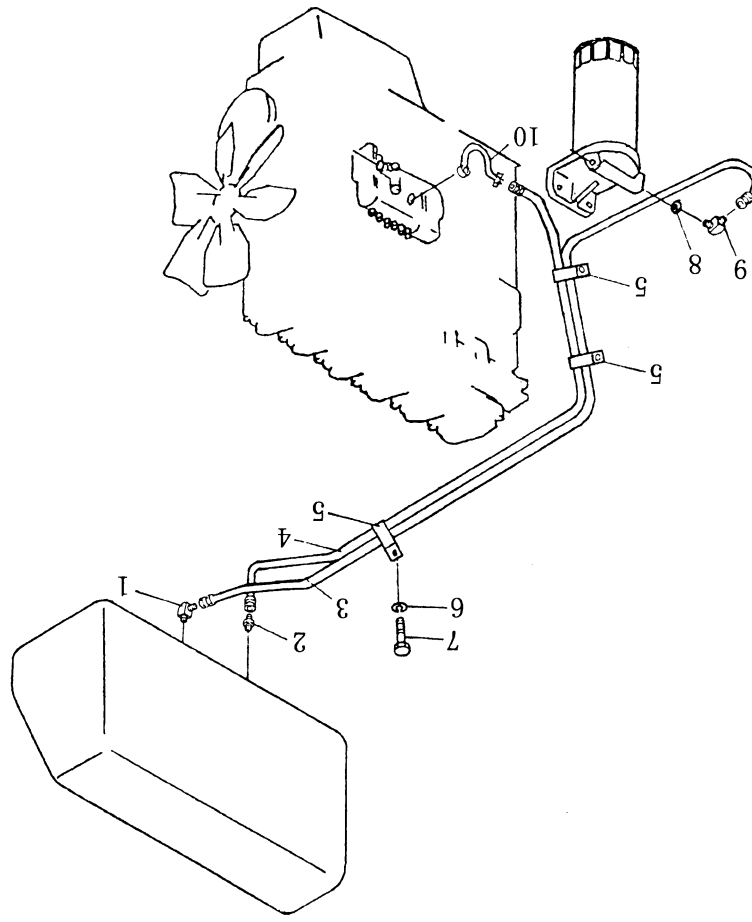

第 402 图 燃油管路  
Fig. 402 FUEL PIPING

燃油管路  
FUEL PIPING

序号 INDEX NO.	图号 PART NO.	名称 DESCRIPTION	数量 Q'TY
1	16Y-04-00003	管接头 elbow	1
2	16Y-04-00002	接头 nipple	1
3	07102-20338	软管总成 hose	1
4	07102-20232	软管总成 hose	1
5	16Y-04-10000	管夹子 clip	3
6	01643-31232	垫圈 washer	3
7	01010-51220	螺栓 bolt	3
8	07002-11423	O型圈 O-ring	1
9	07235-10311	弯头 elbow	1
10	16Y-04-40000	管 tube	1

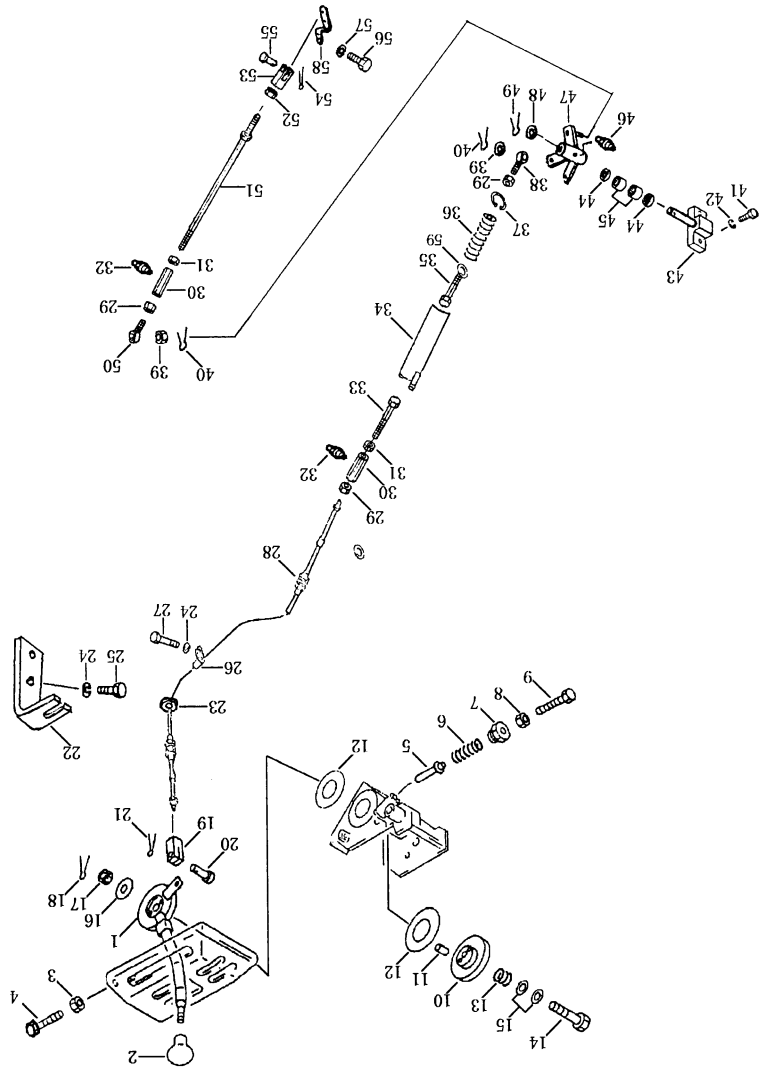

第501图 油门操纵杆  
Fig. 501 FUEL CONTROL LEVER

## 油门操纵杆 FUEL CONTROL LEVER

序号	图号	名称	数量
INDEX NO.	PART NO.	DESCRIPTION	Qty
1	10Y-05-02000	摇臂 lever	1
2	09304-01250	手柄 knob	1
3	01580-10806	螺母 nut	1
4	01016-50860	螺栓 bolt	1
5	154-43-44261	销 pin	1
6	170-54-11230	弹簧 spring	1
7	154-43-44250	螺帽 cap, bolt	1
8	01580-10806	螺母 nut	1
9	01016-50860	螺栓 bolt	1
10	154-43-14710	圆盘 disc	1
11	04020-00616	销 pin	2
12	154-43-44280	摩擦衬片 facing	2
13	154-43-14690	弹簧 spring	1
14	01052-51265	螺栓 bolt	1
15	01640-21223	垫圈 washer	1
16	101-43-11380	垫 gasket	1
17	01593-11210	螺母 nut	1
18	04050-13030	开口销 pin, cotter	1
19	04210-20832	叉口板 yoke	1
20	04205-10822	销 pin	1
21	04050-12015	开口销 pin, cotter	1
22	16Y-05C-00001	板 plate	1
23	08037-01610	环管 cycle tube	1
24	01643-31032	垫圈 washer	5
25	01010-51025	螺栓 bolt	2
26	08035-01510	线夹 clip	3
27	01010-51016	螺栓 bolt	3
28	16Y-05C-01000	软轴 shaft	1
29	01580-10806	螺母 nut	3
30	16Y-05-00005	调节螺母 nut, adjusting	2
31	01508-20805	螺母 nut	2
32	07020-00613	油杯 fitting grease	2
33	16Y-05C-06000	拉杆 lever	1
34	16Y-05-13000	弹簧箱 box, spring	1

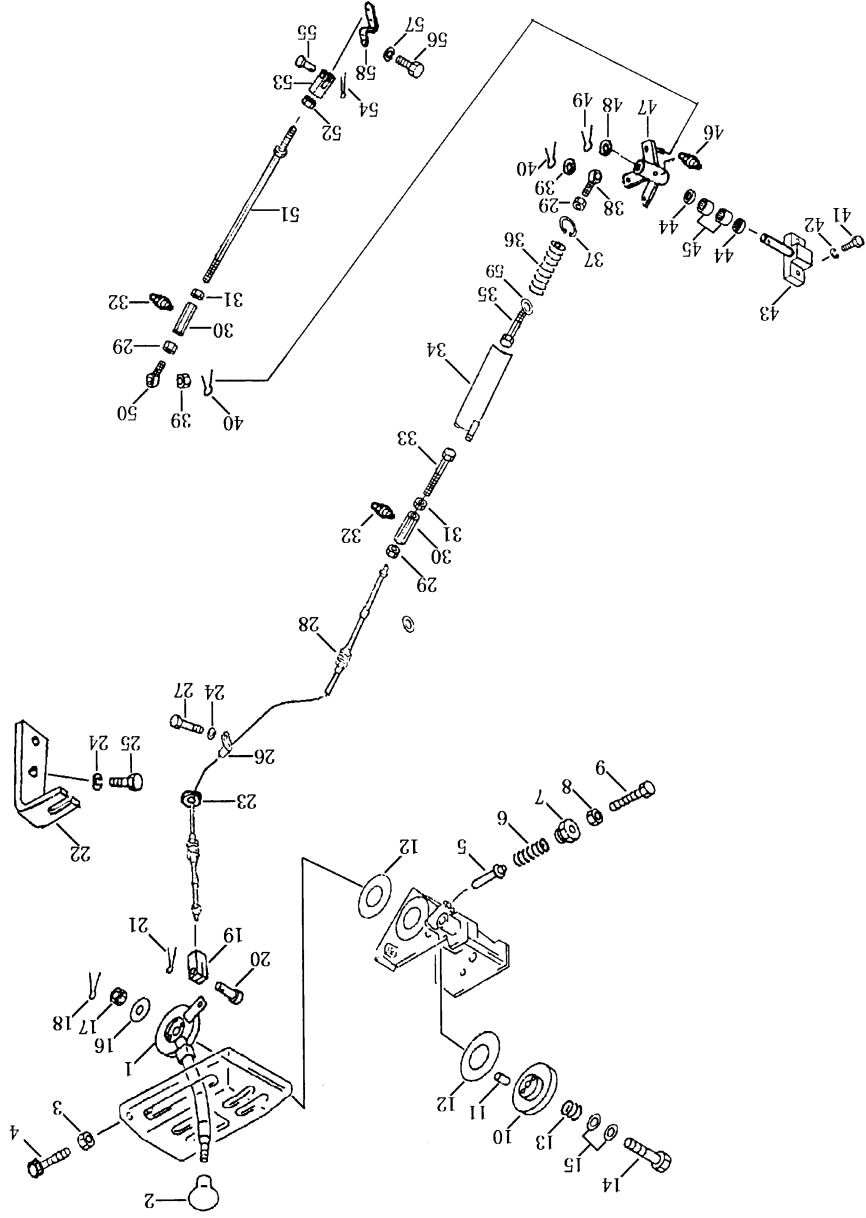

第501图 油门操纵杆  
Fig. 501 FUEL CONTROL LEVER

## 油 门 操 纵 FUEL CONTROL LEVER

序 号 INDEX NO.	图 号 PART NO.	名 称 DESCRIPTION	数 量 Qty
35	16Y-05C-07000	拉杆 lever	1
36	16Y-05-00009	弹簧 spring	1
37	04065-30815	挡圈 ring, stopper	1
38	04250-50847	关节轴承 end, bearing	1
39	01590-10809	螺母 nut	2
40	04050-12016	开口销 pin, cotter	2
41	01010-51240	螺栓 bolt	2
42	01643-31232	垫圈 washer	2
43	16Y-05C-04000	支座 bracket	1
44	06122-01603	防尘圈 seal, dust	2
45	HK162212	滚针轴承 needle bearing	2
46	07020-01816	油杯 fitting grease	1
47	16Y-05C-02000	转臂 arm	1
48	01643-31645	垫圈 washer	1
49	04050-14024	开口销 pin, cotter	1
50	04250-50847	关节轴承 end, bearing	1
51	16Y-05C-03000	杆 rod	1
52	01580-10605	螺母 nut	1
53	04211-20634	叉口板 yoke	1
54	04050-12010	开口销 pin, cotter	1
55	04205-10618	销 pin	1
56	01010-50616	螺栓 bolt	2
57	01643-30623	垫圈 washer	2
58	16Y-05C-00002	板 plate	1
59	01643-31645	垫圈 washer	2

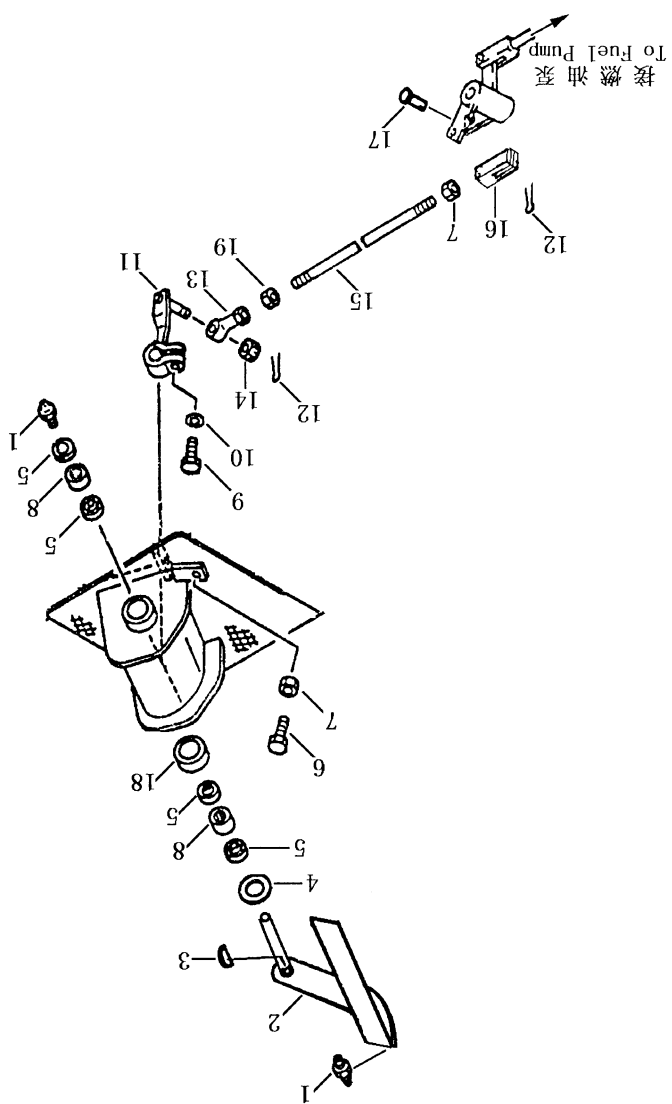

第 502 图 减速踏板  
Fig. 502 DECELERATOR PEDAL

## 减速踏板 DECELERATOR PEDAL

序号 INDEX NO.	图号 PART NO.	名称 DESCRIPTION	数量 Qty
1	07020-01018	油杯 fitting, grease	2
2	16Y-05C-05000	踏板 pedal	1
3	04010-10519	键 key	1
4	01640-22032	垫圈 washer	1
5	06122-02004	防尘圈 seal, dust	4
6	01016-50840	螺栓 bolt	1
7	01580-10806	螺母 nut	1
8	HK202612	滚针轴承 bearing, needle	2
9	01010-50830	螺栓 bolt	1
10	01643-30823	垫圈 washer	1
11	16Y-05-18000	转柄 knob	1
12	04050-12016	开口销 pin, cotter	1
13	04250-60847	关节轴承 end, bearing	1
14	01590-10809	螺母 nut	1
15	04248-30825	杆 rod	1
16	16Y-05-00010	叉口板 york	1
17	04205-10822	销 pin	1
18	16Y-05-00011	隔套 spacer	1
19	01508-20805	螺母 nut	1

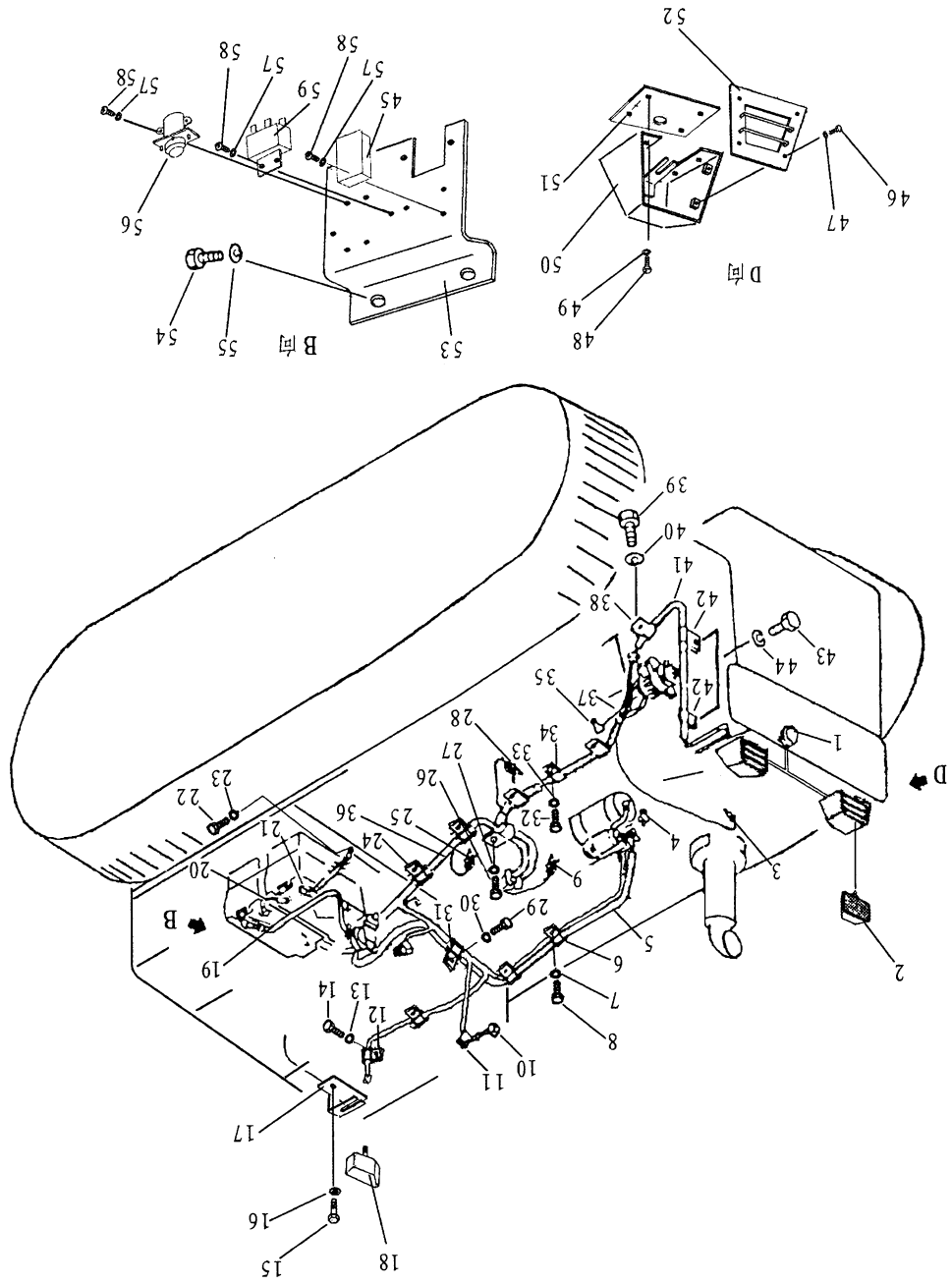

第701图 电器系统  
FIG. 701 ELECTRICAL SYSTEM

电器系统

ELECTRICAL SYSTEM

序号 INDEX NO.	炸号 Part No.	名称 Description	数量 Q'ty
1	D2711-10500	喇叭	1
2	D2401-07001	灯	2
3	D2310-00000	水温传感器	1
4	154-06-13130	罩	1
5	16Y-07C-20000	线束	1
6	08035-03010	线夹	2
7	01010-51016	螺栓	2
8	01643-31032	垫圈	2
9	D2160-00800	空滤器报警指示器	1
10	08064-10000	喇叭开关	1
11	08035-01510	线夹	1
12	08035-01510	线夹	2
13	01010-51016	螺栓	2
14	01643-31032	垫圈	2
15	01010-51016	螺栓	2
16	01643-31032	垫圈	2
17	16Y-07C-00008	支架	1
18	D2401-07001	灯	1
19	16Y-07C-03000	线束	1
20	16Y-07C-02000	线束	1
21	16Y-07C-01000	线束	1
22	01010-51016	螺栓	1
23	01643-31032	垫圈	1
24	08035-03010	线夹	3
25	D2320-00000	油温传感器	1
26	01643-31032	螺栓	3
27	01010-51016	垫圈	3
28	D2300-00000	压力传感器	1
29	01010-51016	螺栓	3
30	01643-31032	垫圈	3
31	08035-03010	线夹	3
32	01010-51016	螺栓	3
33	01643-31032	垫圈	3
34	08035-02510	线夹	3

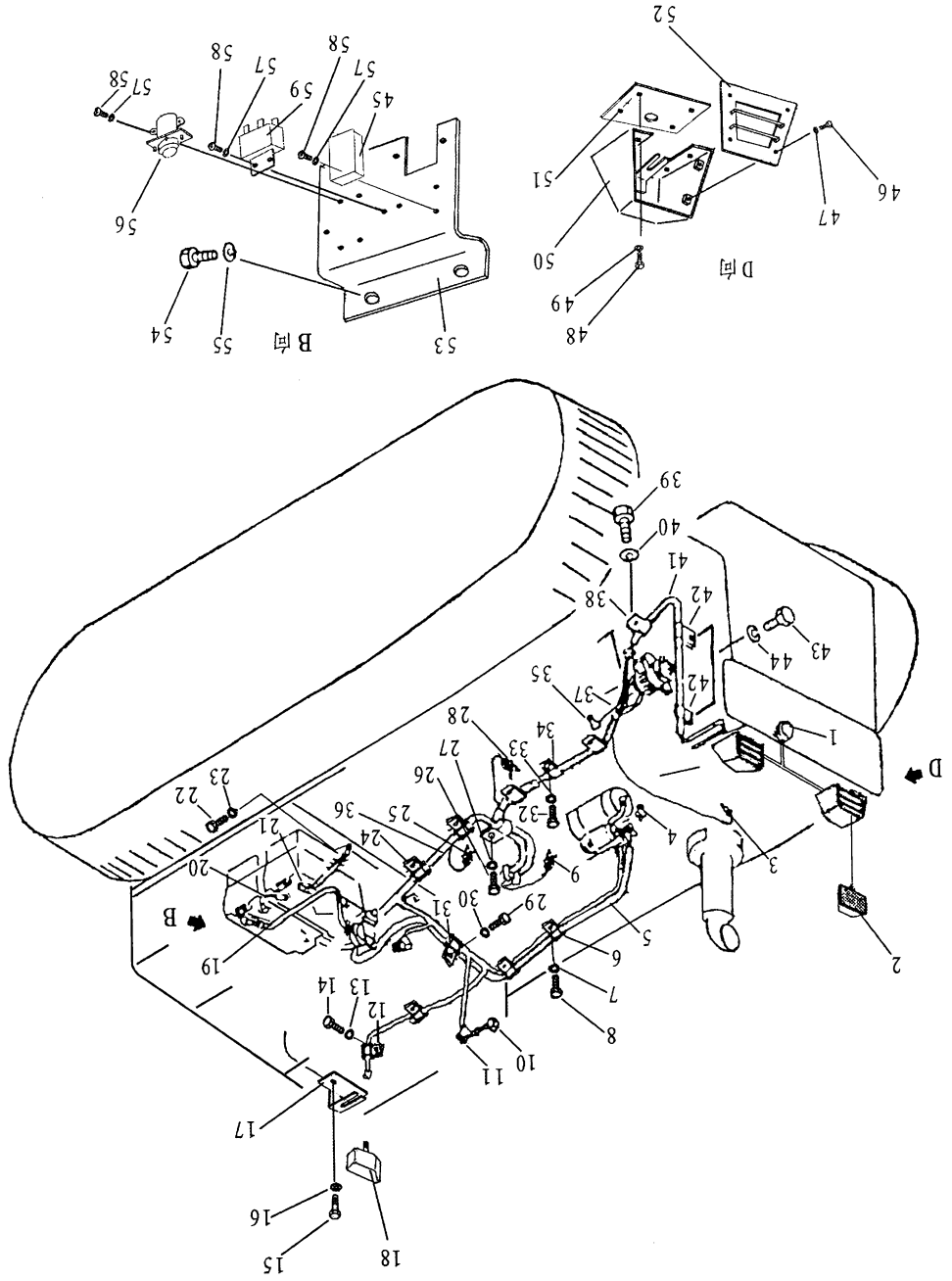

第701图 电器系统  
FIG.701 ELECTRICAL SYSTEM

电器系统

ELECTRICAL SYSTEM

序号 INDEX NO.	件号 Part No.	名称 Description	数量 Q'ty
35	08038-02027	罩	1
36	16Y-07C-04000	线束	1
37	16Y-07C-05000	线束	1
38	08035-02510	线夹	1
39	01010-51016	螺栓	1
40	01643-31032	垫圈	1
41	16Y-07C-06000	线束	1
42	08035-01510	线夹	1
43	01010-51016	螺栓	2
44	01643-31032	垫圈	2
45	D2763-00900	保险丝盒	1
46	01010-50816	螺栓	8
47	01643-30823	垫圈	8
48	01010-51016	螺栓	8
49	01643-31032	垫圈	8
50	16Y-07C-08000	灯罩	2
51	16Y-07C-00001	板	2
52	16Y-07C-10000	护板	2
53	16Y-07C-00002	板	1
54	01010-51016	螺栓	2
55	01643-31032	垫圈	2
56	D2610-20000	启动继电器	1
57	01602-20410	垫圈	6
58	01220-40412	螺钉	6
59	D1620-00000	安全继电器	1

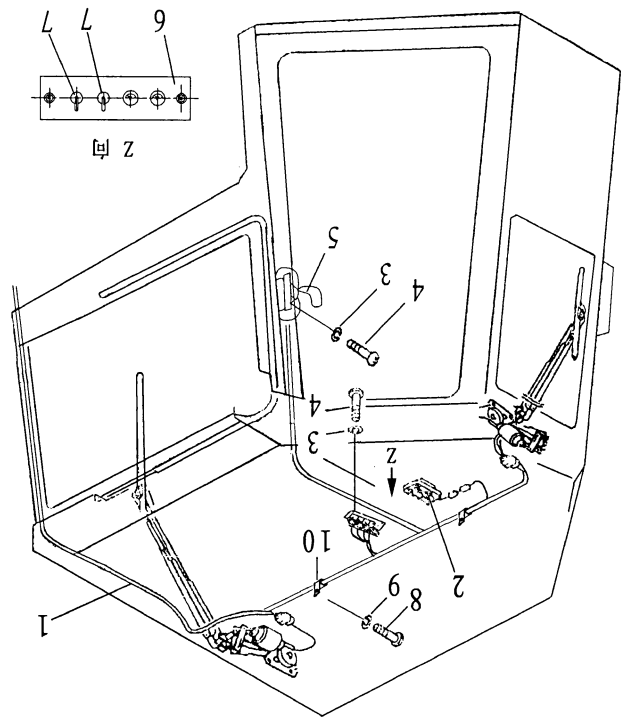

第702图 驾驶室电器  
FIG. 702 CAB ELECTRICAL

驾驶室电器  
CAB ELECTRICAL

序号 INDEX NO.	件号 Part No.	名称 Description	数量 Q'ty
1	16Y-07B-01000	线束	1
2	10Y-08-00003	顶灯	1
3	01643-30823	垫圈	4
4	01220-30820	螺钉	4
5	17Y-08B-00001	风扇	1
6	16Y-08C-00001	板	1
7	16Y-07C-19000	开关	1
8	01010-51016	螺栓	2
9	01643-31032	垫圈	2
10	08035-31015	线夹	2

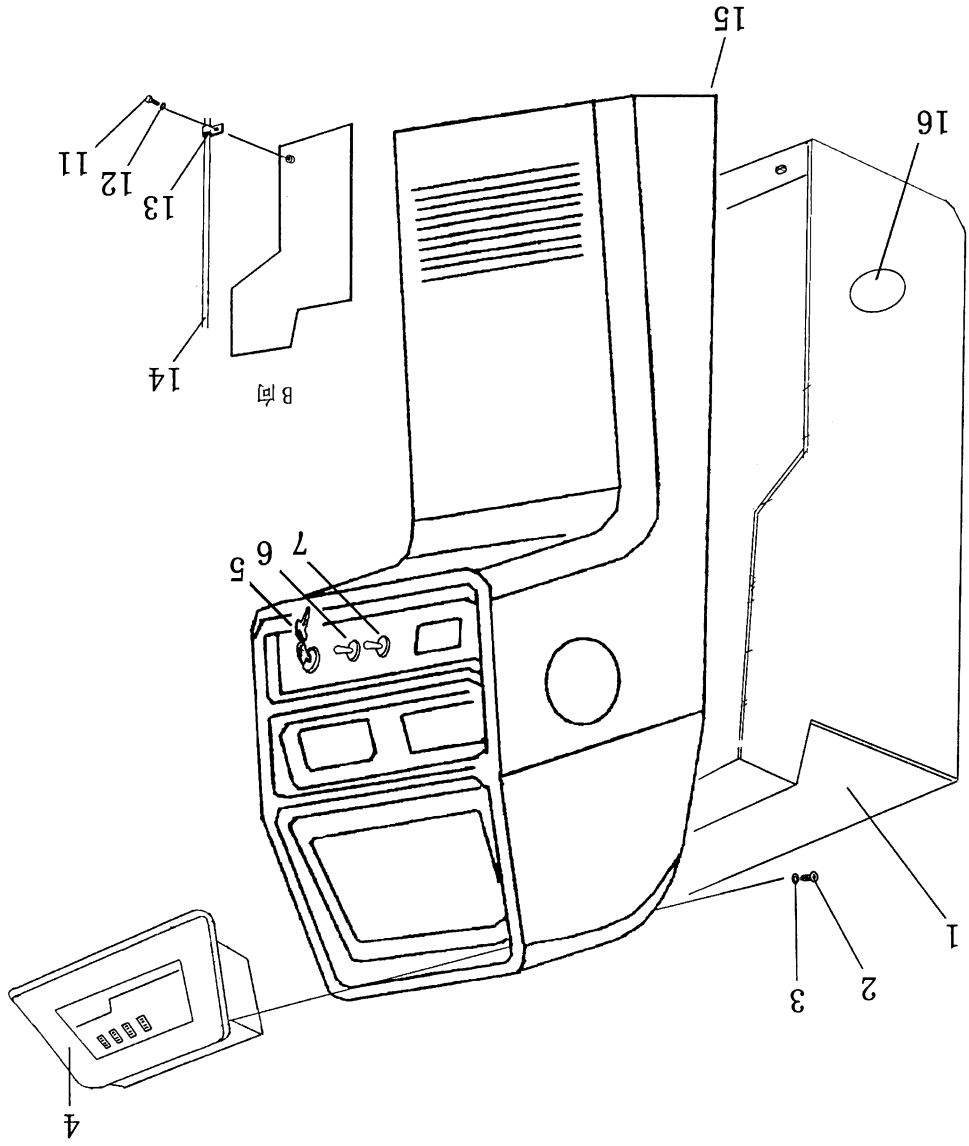

第703图 仪表箱  
FIG. 703 INSTRUMENT BOX

仪表箱  
INSTRUMENT BOX

序号 No.	件号 Part No.	名称 Description	数量 Qty
1	16Y-07C-18000	箱	1
2	01220-30512	螺钉	4
3	01641-20508	垫圈	4
4	D2210-00000	组合仪表总成 combined instrument ass'y	1
4A	D2102-01000	机油压力表	1
4B	D2112-12000	水温表	1
4C	D2122-15000	油温表	1
4D	D2140-03200	电压表	1
4E	D2170-00000	计时表	1
4F	D2460-0000	报警单元	1
5	08086-10000	启动开关	1
6	16Y-07C-19000	前灯开关	1
7	16Y-07C-19000	后灯开关	1
11	01010-51016	螺栓	1
12	01643-31032	垫圈	1
13	08035-02510	线夹	1
14	16Y-07C-16000	线束	1
15	17Y-91-01000	罩	1
16	09415-02512	盖	4

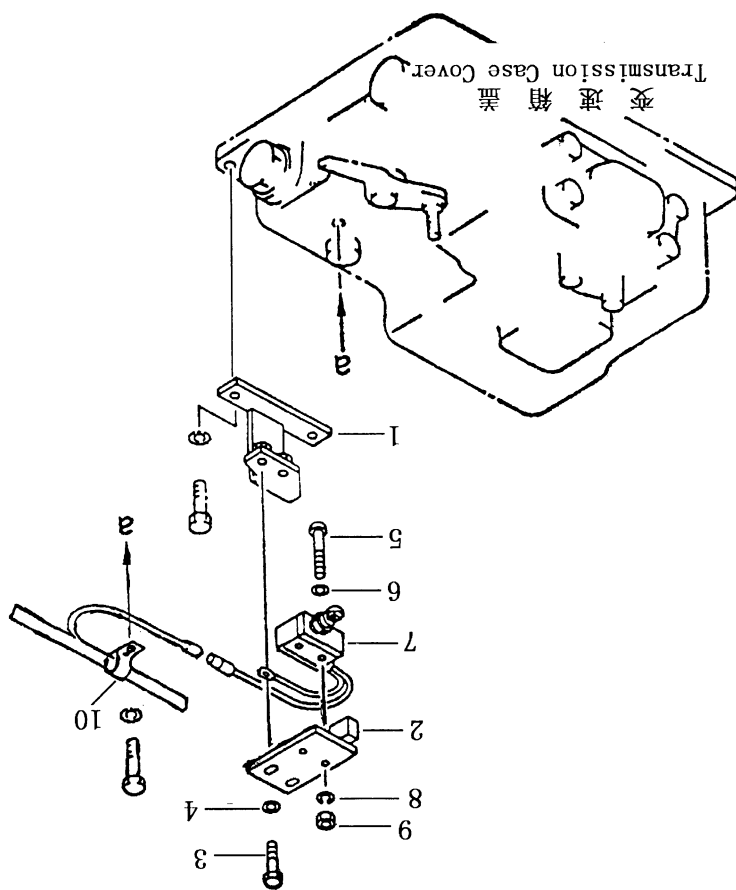

第704图 空档开关  
FIG.704 SAFETY SWITCH

## 空档开关 SAFETY SWITCH

序号 INDEX NO.,	件号 Part No.	名称 Description	数量 Qty
1	16Y-07-01000	支架 bracket	1
2	16Y-07-02000	托板 plate	1
3	01010-51025	螺栓 bolt	2
4	01643-31032	垫圈 washer	2
5	01220-40430	螺钉 screw	2
6	01602-20410	垫圈 washer	2
7	D2590-00800	空档开关 switch, safety	1
8	01602-20410	垫圈 washer	2
9	01580-10403	螺母 nut	2
10	08035-01510	线夹 clip	1

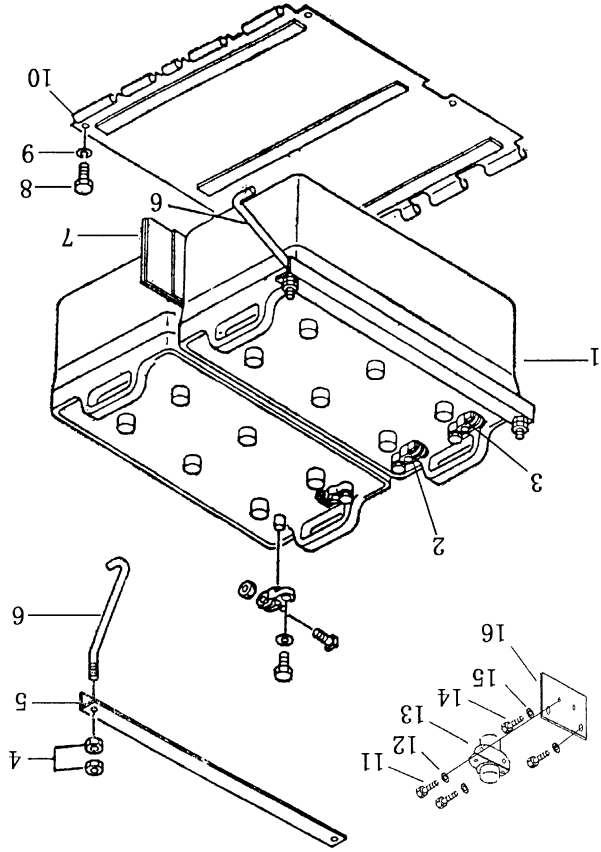

第 705 图 蓄电池  
FIG.705 BATTERY

## 蓄电池

## BATTERY

序号 INDEX NO.	件号 Part No.	名称 Description	数量 Qty
1	D1010-18000	蓄电池	2
2	08000-00000	接线柱+	2
3	08000-00001	接线柱-	2
4	01580-11008	螺母	4
5	16Y-07-19000	蓄电池压板	2
6	16Y-07-00003	拉杆	4
7	16Y-07-00002	橡胶板	1
8	01010-51230	螺栓	4
9	01643-31232	垫圈	4
10	16Y-07-20000	蓄电池底板	1
11	01010-50816	螺栓	2
12	01643-30823	垫圈	2
13	D2601-60000	蓄电池继电器	1
14	01010-51016	螺栓	2
15	01643-31032	垫圈	2
16	16Y-07C-12000	板	1

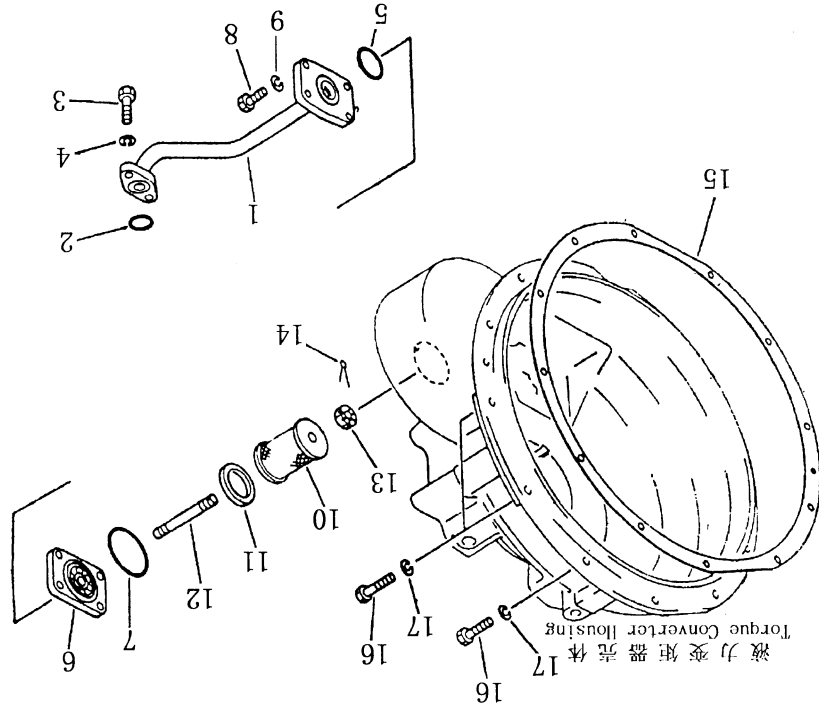

第1101图 液力变矩器吸油管  
Fig. 1101 TORQUE CONVERTER SUCTION PIPE

液力变矩器吸油管

TORQUE CONVERTER SUCTION PIPE

序号 INDEX NO.	图号 PART NO.	名称 DESCRIPTION	数量 Q'TY
1	16Y-75-25000	油管 tube	1
2	07000-03022	O形密封圈 O-ring	1
3	01010-51030	螺栓 bolt	2
4	01602-21030	垫圈 washer	2
5	07000-03042	O形密封圈 O-ring	1
6	16Y-75-13001	滤芯座 seat	1
7	07000-02065	O形密封圈 O-ring	1
8	01010-50840	螺栓 bolt	4
9	01602-20825	垫圈 washer	4
10	16Y-75-13100	滤芯 filter element	1
11	16Y-75-13002	密封圈 gasket filter	1
12	16Y-75-13003	双头螺栓 stud	1
13	01590-00607	螺母 nut	1
14	04050-01212	开口销 pin cotter	1
15	16Y-11-00010	垫 gasket	1
16	01010-51235	螺栓 bolt	10
17	01602-21236	垫圈 washer	12

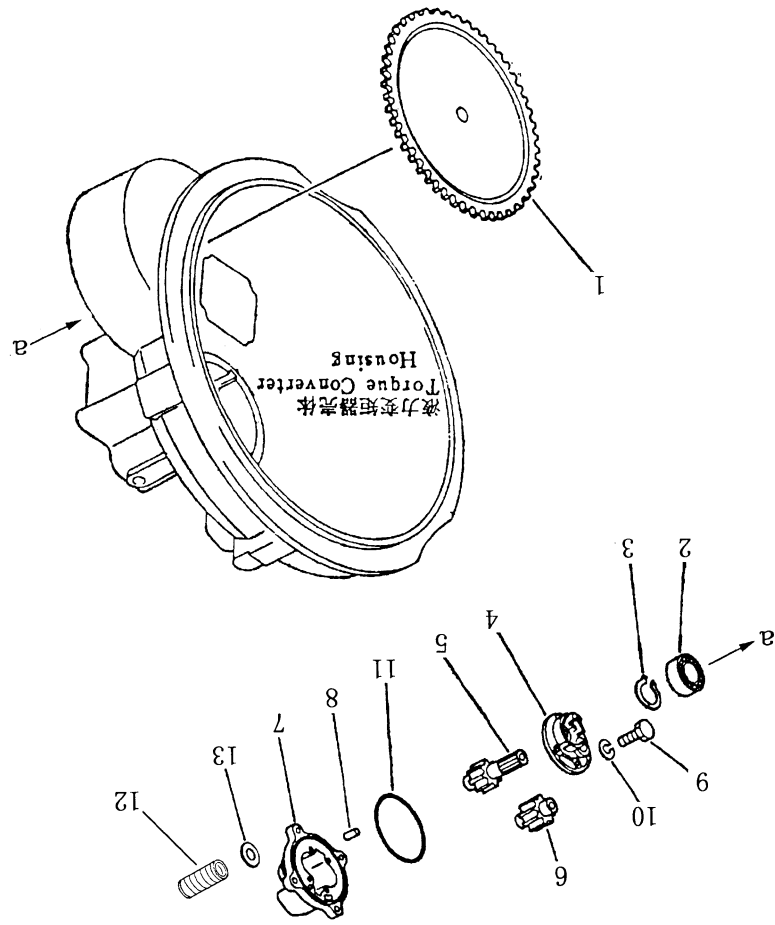

第1102图 回油泵  
Fig. 1102 SCAVENGE PUMP

回油泵  
SCAVENGE PUMP

序号 INDEX NO.	图号 PART NO.	名称 DESCRIPTION	数量 Q'TY
1	16Y-11-40000	回油泵 scavenge pump	1
2	GB296-64	轴承 bearing ball 3056206	1
3	04064-03015	挡圈 ring snap	1
4	16Y-11-40002	盖 cover	1
5	16Y-11-41000	齿轮总成 gear drive	1
6	16Y-11-42000	齿轮总成 gear drive	1
7	16Y-11-40001	箱 case	1
8	04020-00820	销 pin dowel	2
9	01010-50835	螺栓 bolt	4
10	01602-20825	垫圈 washer	4
11	07000-62115	O形密封圈 O-ring	1
12	01190-01011	螺纹套 thread jacketing	2
13	01641-21223	垫圈 washer	4

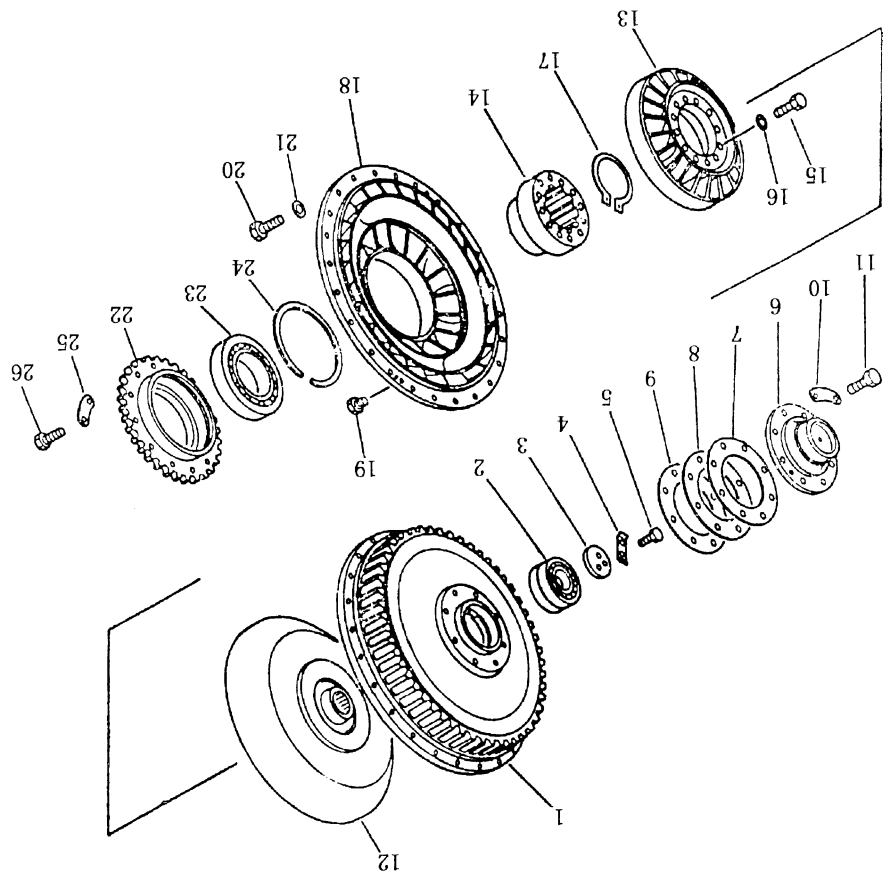

第1103图 涡轮导向器  
Fig. 1103 TURBINE AND STATOR

涡轮导向器

TURBINE AND STATOR

序号 INDEX NO.	图号 PART NO.	名称 DESCRIPTION	数量 Q'TY
1	16Y-11-00021	罩轮 case drive	1
2	GB295-64	轴承 bearing 3G366209	1
3	16Y-11-00017	压板 holder	1
4	04081-04512	垫片 lock	1
5	01010-51025	螺栓 bolt	2
6	16Y-11-00019	导向器 pilot	1
7	16Y-11-00013	垫片 0.05MM shim	2
8	16Y-11-00014	垫片 0.05MM shim	1
9	16Y-11-00015	垫片 0.05MM shim	1
10	16Y-11-00016	锁片 lock	4
11	01010-51230	螺栓 bolt	8
12	16Y-11-20000	涡轮组件 turbine ass'y	1
13	16Y-11-00012	导轮 stator	1
14	16Y-11-00020	座圈 boss stator	1
15	01010-51030	螺栓 bolt	12
16	01643-31032	垫圈 washer	12
17	04064-07025	挡圈 ring snap	1
18	16Y-11-00001	泵轮 pump ass'y	1
19	07040-11007	螺塞 plug	2
20	01010-51030	螺栓 bolt	24
21	01643-31032	垫圈 washer	24
22	16Y-11-00002	齿轮 gear	1
23	GB283-81	轴承 bearing C3G2117	1
24	16Y-11-00025	垫板 ring snap	1
25	16Y-11-00028	锁片 plate lock	6
26	01010-51035	螺栓 bolt	12

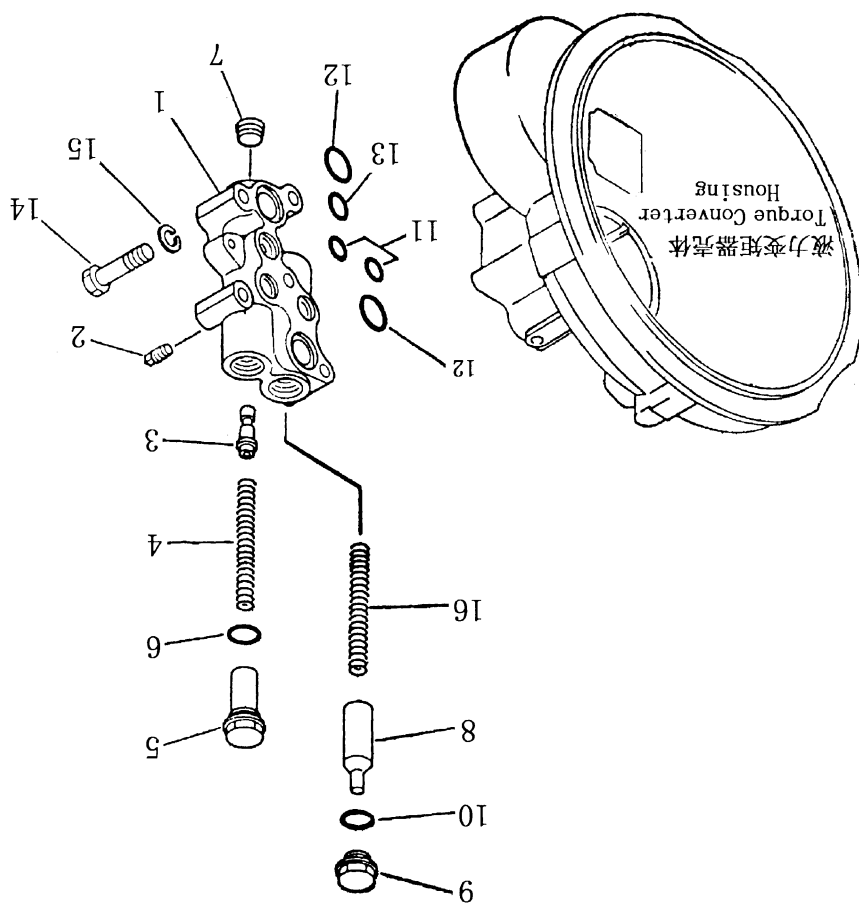

第1104图 压力溢流阀  
Fig.1104 PRESSURE RELIEF VALVE

压力溢流阀  
PRESSURE RELIEF VALVE

序号 INDEX NO.	图号 PART NO.	名称 DESCRIPTION	数量 QTY
1	16Y-11-30001	阀体 relief valve	1
2	07042-00108	螺塞 plug	1
3	16Y-11-30005	阀杆 spool	1
4	16Y-11-30003	弹簧 spring	2
5	16Y-11-30004	旋塞 plug	1
6	07002-43034	O形密封圈 O-ring	1
7	07043-00415	锥形螺塞 plug taper	1
8	16Y-11-30002	阀芯 spool	1
9	07041-13012	螺塞 plug	1
10	07002-43034	O形圈 O-ring	1
11	07000-62020	O形圈 O-ring	2
12	07000-63032	O形圈 O-ring	2
13	07000-63022	O形圈 O-ring	1
14	01010-51270	螺栓 bolt	5
15	01602-21236	垫圈 washer	5
16	16Y-11-30006	弹簧 spring	1

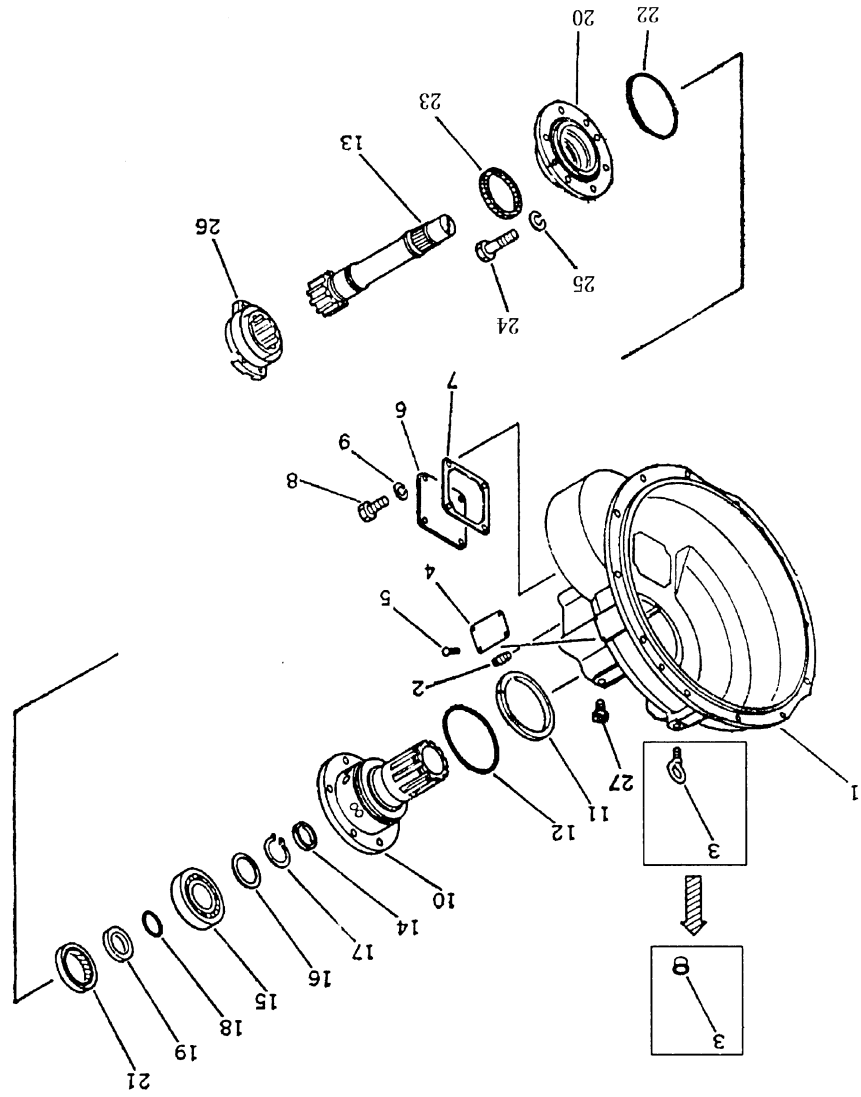

第1105图 液力变矩器壳体  
Fig. 1105 TORQUE CONVERTER HOUSING

液力变矩器壳体  
TORQUE CONVERTER HOUSING

序号	图号	名称	数量
INDEX NO.	PART NO.	DESCRIPTION	Q'TY
1	16Y-11-00009	壳体 housing	1
2	07042-00108	锥形螺塞 plug taper	1
3	04530-11628	螺钉 screw	1
4	09607-05080	标牌 plate name	1
5	04418-03060	柳钉 screw	4
6	16Y-11-00023	盖 cover	1
7	16Y-11-00024	密封垫 gasket	1
8	01010-51225	螺栓 bolt	4
9	01602-21236	垫圈 washer spring	4
10	16Y-11-00011	导轮座 shaft stator	1
11	16Y-11-00027	密封环 ring seal	1
12	07000-65140	O形圈 O-ring	1
13	16Y-11-00018	涡轮轴 shaft turbine	1
14	16Y-11-00003	密封环 ring seal	1
15	GB276-64	轴承 311 bearing ball311	1
16	16Y-11-00004	垫片 spacer	1
17	04064-05520	挡圈 ring snap	1
18	16Y-11-00006	O形圈 O-ring	1
19	16Y-11-00007	环座 seat	1
20	16Y-11-00005	盖 cover	1
21	07011-10080	骨架油封 seal oil	1
22	07000-62135	O形圈 O-ring	1
23	16Y-11-00026	密封圈 seal dust	1
24	01010-51245	螺栓 bolt	6
25	01602-21236	垫圈 washer spring	6
26	16Y-11-10000	联轴节 coupling	1
27	16Y-11-00022	接头 nipple	1

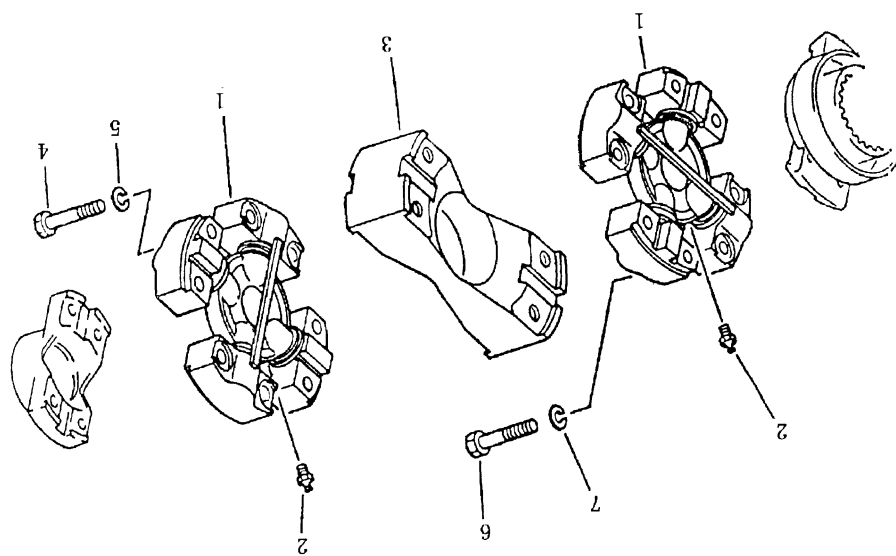

第1201图 万向节  
Fig. 1201 UNIVERSAL JOINT

万向节  
UNIVERSAL JOINT

序号 INDEX NO.	图号 PART NO.	名称 DESCRIPTION	数量 Q'TY
1	16Y-12-00100	万向节总成 universal joint ass'y	1
2	07020-00000	油杯 fitting, grease	2
3	16Y-12-00002	连接盘 yoke	1
4	01010-51040	螺栓 bolt	1
5	01602-01030	垫圈 washer	8
6	16Y-12-00001	螺栓 bolt	8
7	01602-01030	垫圈 washer	8
			8

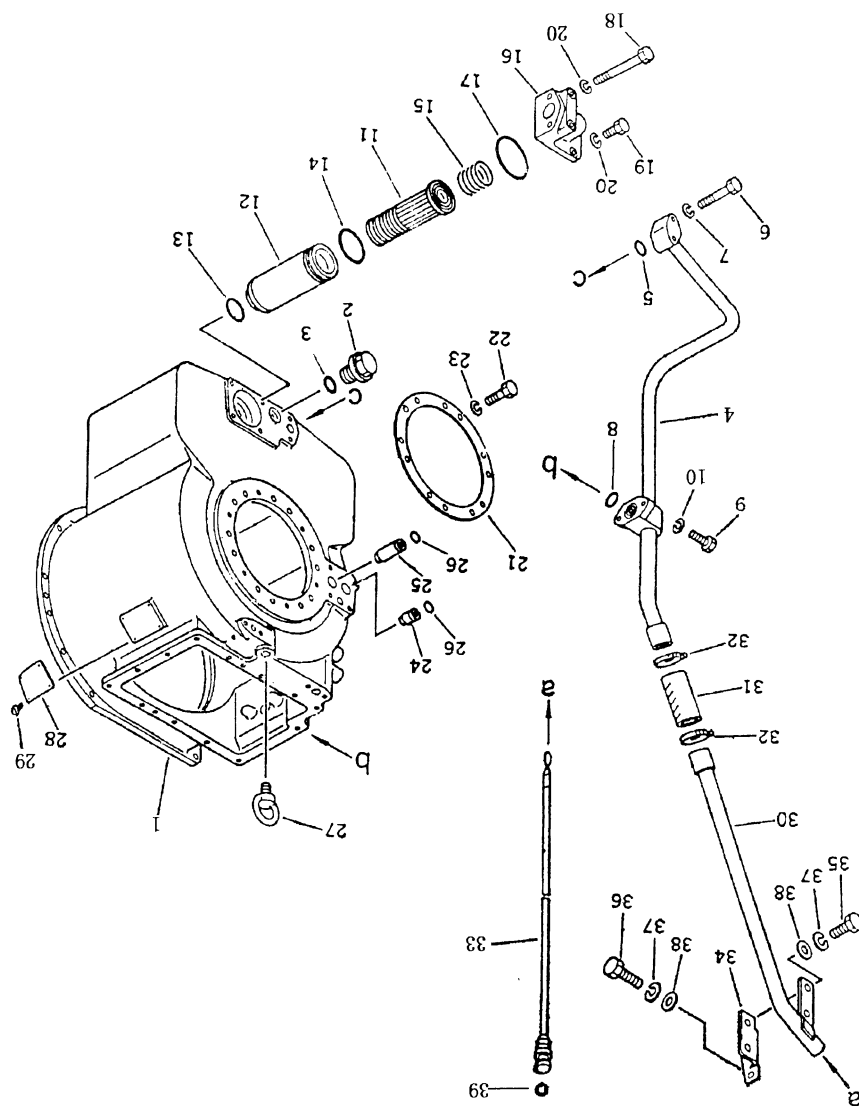

第1501图 动力换挡变速箱体  
Fig.1501 TORQFLOW TRANSMISSION CASE

动力换挡变速箱  
TORQFLOW TRANSMISSION CASE

序号 INDEX NO.	图号 PART NO.	名称 DESCRIPTION	数量 Q'TY
1	16Y-15-00000	动力变速箱 torqueflow transmission case, transmission	1
2	07044-13620	螺塞 plug, drain	1
3	07002-03634	O形圈 O-ring	1
4	16Y-15-02100	油管 pipe	1
5	07000-03028	O形圈 O-ring	1
6	01010-51060	螺栓 bolt	2
7	01602-21030	垫圈 washer, spring	2
8	07000-03035	O形圈 O-ring	1
9	01010-51030	螺栓 bolt	2
10	01602-21030	垫圈 washer, spring	2
11	16Y-15-07000	滤清器芯 magnet ass'y	1
12	16Y-15-08000	滤清器壳 case	1
13	07000-03045	O形圈 O-ring	1
14	07000-02075	O形圈 O-ring	1
15	16Y-15-00087	弹簧 spring	1
16	16Y-15-00086	盖 cover	1
17	07000-62090	O形圈 O-ring	1
18	01010-51090	螺栓 bolt	2
19	01010-51025	螺栓 bolt	2
20	01602-21030	垫圈 washer, spring	4
21	16Y-15-00005	板 plate	1
22	01010-51035	螺栓 bolt	12
23	01602-21030	垫圈 washer, spring	12
24	16Y-15-00021	套筒 sleeve	1
25	16Y-15-00020	套筒 sleeve	1
26	07000-62018	O形圈 O-ring	2
27	04530-02030	吊环 bolt, eye	1

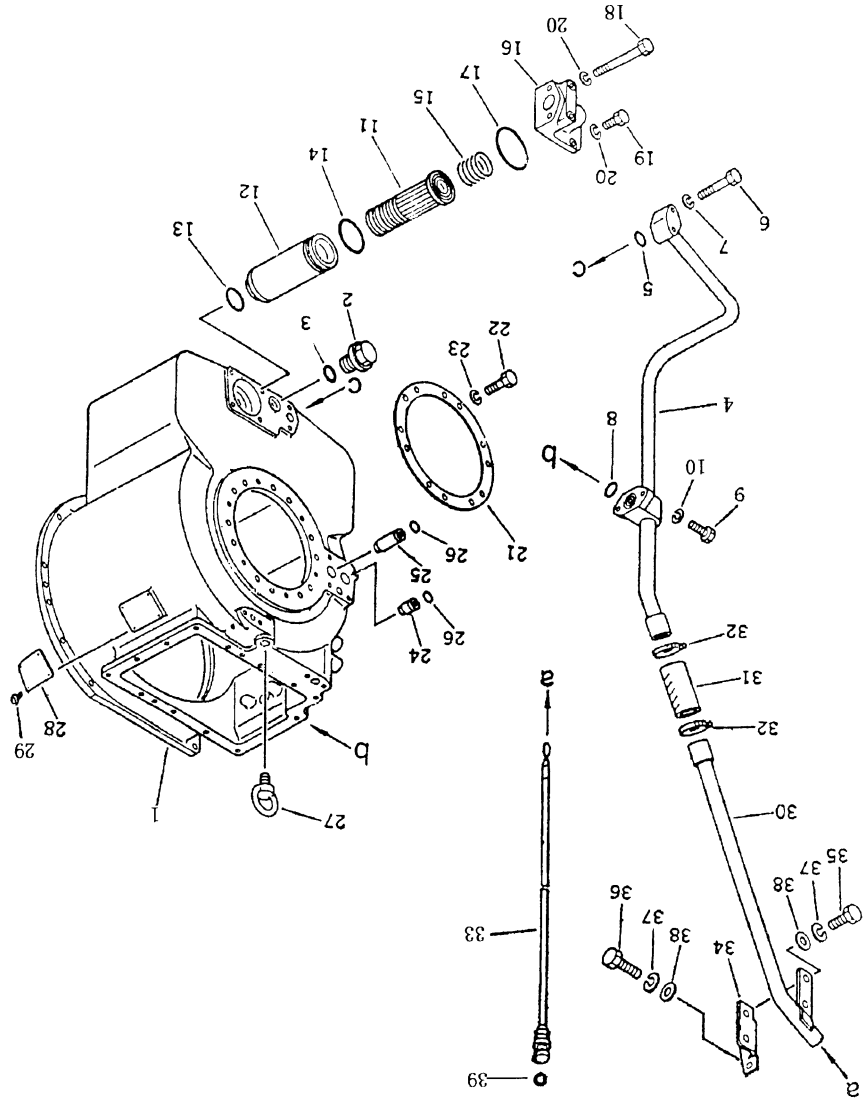

第1501图 动力换挡变速箱体  
Fig.1501 TORQFLOW TRANSMISSION CASE

动力换挡变速箱体  
TORQFLOW TRANSMISSION CASE

序号 INDEX NO.	图号 PART NO.	名称 DESCRIPTION	数量 Q'TY
28	16Y-15-00074	铭牌 plate, name	1
29	04418-03060	铆钉 screw	4
30	16Y-15-02200	油管 filler	1
31	07260-24111	软管 hose	1
32	07281-00489	喉箍 clamp	2
33	16Y-15-02300	油尺 gauge	1
34	16Y-15-02001	板 bracket	1
35	01010-51025	螺栓 bolt	2
36	01010-51035	螺栓 bolt	2
37	01602-21030	垫圈 washer	4
38	01643-31032	垫圈 washer	4
39	07002-02434	O形圈 O-ring	2

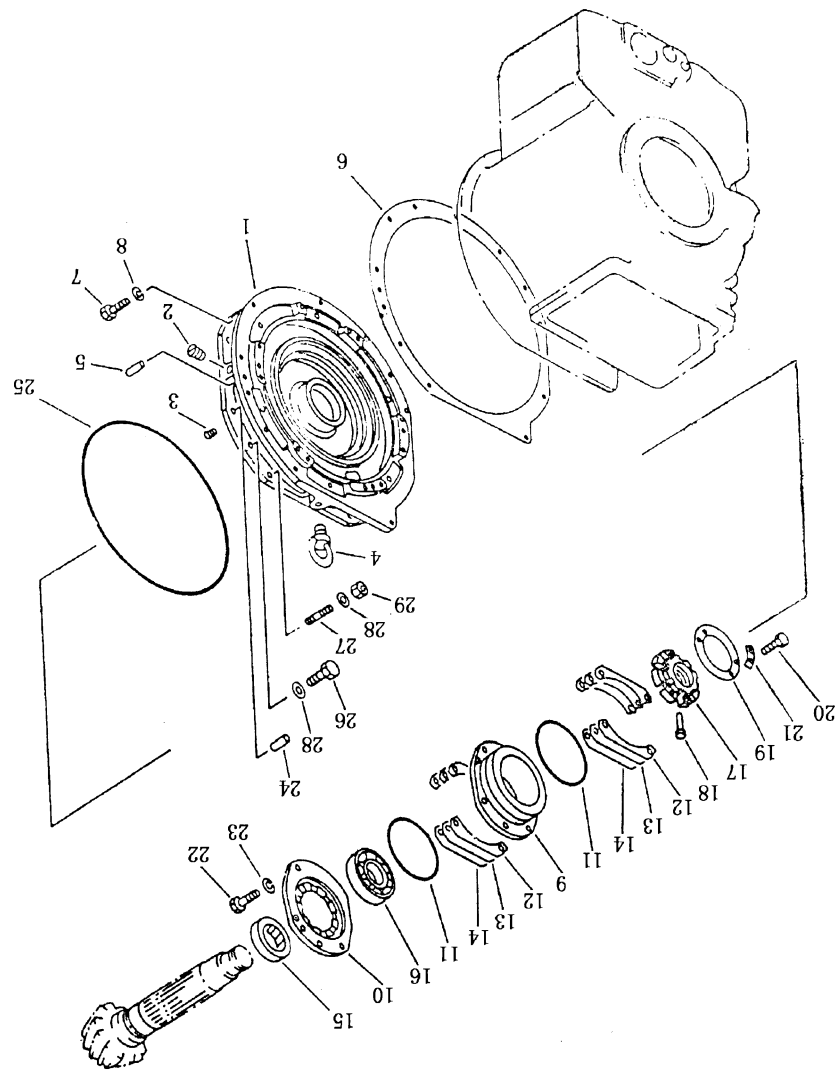

第1502图 动力换挡变速箱后盖 Fig. 1502 TORQFLOW TRANSMISSION REAR COVER

动力换挡变速箱体后盖  
TORQFLOW TRANSMISSION REAR COVER

序号	图号	名称	数量
INDEX NO.	PART NO.	DESCRIPTION	Q'TY
1	16Y-15-00052	后箱体	1
2	07043-00211	锥形螺塞	2
3	07043-00108	锥形螺塞	1
4	04530-02030	螺钉	1
5	04020-01638	销	1
6	16Y-15-00072	垫	1
7	01010-31240	螺栓	12
8	01602-01236	垫圈	12
9	16Y-15-00066	轴承座	1
10	16Y-15-00065	盖	1
11	07000-05160	O形圈	2
12	16Y-15-00054	垫片	10
13	16Y-15-00055	垫片	2
14	16Y-15-00056	垫片	8
15	16Y-15-11000	骨架油封	1
16	16Y-15-06000	圆锥滚子轴承	1
17	16Y-15-00062	螺母	1
18	16Y-15-00060	销钉	1
19	16Y-15-00063	垫环	1
20	01010-30610	螺栓	4
21	16Y-15-00064	锁垫	2
22	01010-31460	螺栓	4
23	01602-01442	垫圈	4
24	04020-01638	销钉	1
25	07000-05445	O形圈	1
26	01010-31845	螺栓	7
27	01120-31840	螺栓	1
28	01643-31845	垫圈	8
29	01582-11815	螺母	1

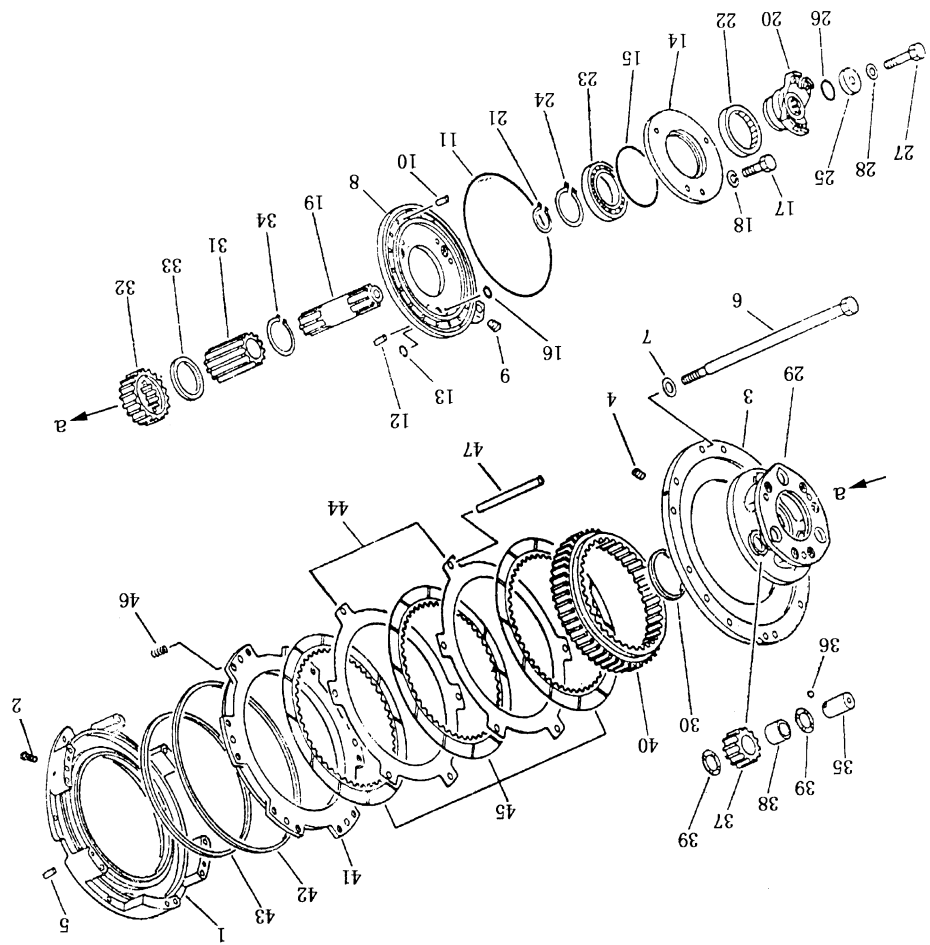

第 1503 图 前进档离合器  
Fig.1503 FORWARD CLUTCH

前进档离合器

FORWARD CLUTCH

序号	图号	名称	数量
INDEX NO.	PART NO.	DESCRIPTION	Q'TY
1	16Y-15-00024	一排油缸体 housing	1
2	16Y-15-00088	螺塞 plug	2
3	16Y-15-00002	压板 plate	1
4	16Y-15-00088	螺塞 plug	2
5	04020-01228	销 pin, dowel	4
6	16Y-15-00022	螺栓 bolt	9
7	16Y-15-00023	垫圈 washer	9
8	16Y-15-00007	前轴承座 cage	1
9	07043-00211	锥形螺塞 plug	1
10	04020-01024	销 pin	6
11	07000-05280	0形圈 O-ring	1
12	04020-01638	销 pin, dowel	3
13	07000-72018	0形圈 O-ring	5
14	16Y-15-00008	前盖 cover	1
15	07000-02145	0形圈 O-ring	1
16	07000-72018	0形圈 O-ring	3
17	01010-31450	螺栓 bolt	5
18	01602-01442	垫圈 washer	5
19	16Y-15-00011	输入轴 shaft	1
20	16Y-15-00009	联轴节 coupling	1
21	04064-05020	挡圈 ring, snap	1
22	07012-10095	骨架油封 seal, oil	1
23	GB276-82	向心球轴承 116 bearing, ball	1
24	04064-08025	挡圈 ring, snap	1
25	16Y-15-00010	托板 holder	1
26	16Y-15-00012	0形密封圈 O-ring	1
27	01050-31480	螺栓 bolt	1

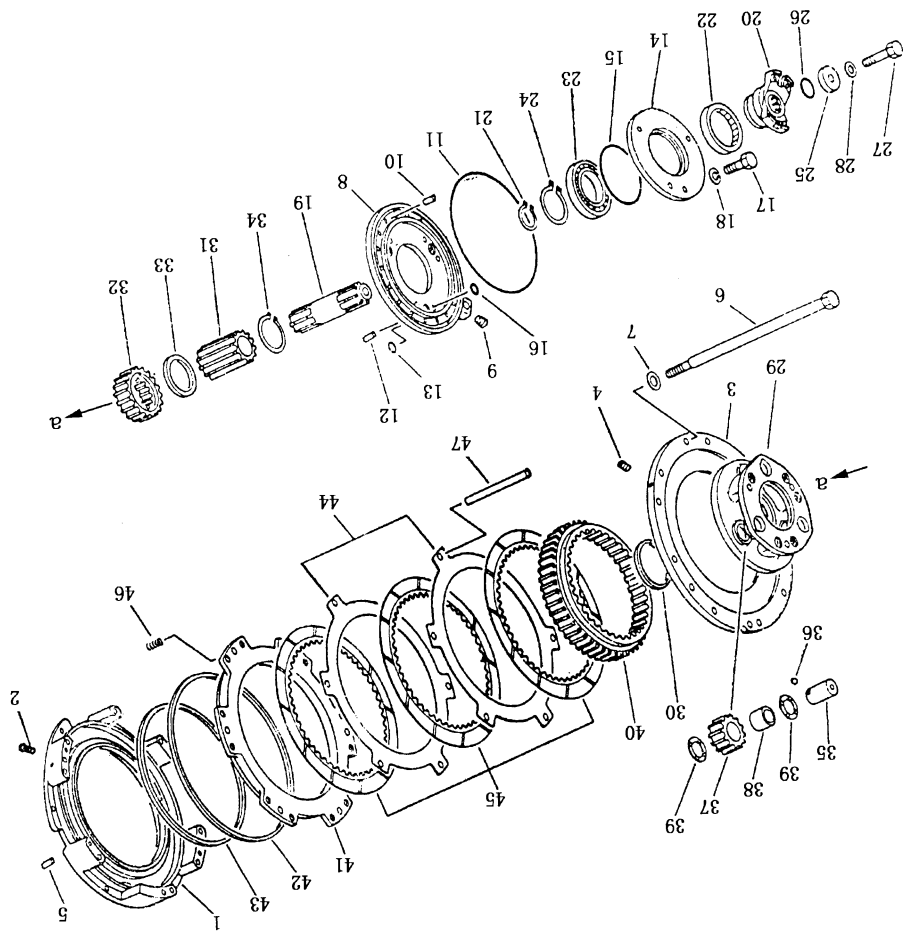

第 1503 图 前进档离合器  
Fig. 1503 FORWARD CLUTCH

前进档离合器

FORWARD CLUTCH

序号	图号	名称	数量
INDEX NO.	PART NO.	DESCRIPTION	Q'TY
28	01643-31445	垫圈	1
29	16Y-15-00006	一排行星架	1
30	16Y-15-00017	密封环	1
31	16Y-15-00013	花键套	1
32	16Y-15-00014	太阳轮	1
33	16Y-15-00015	止推套	1
34	04064-07525	挡圈	1
35	16Y-15-00018	行星轮轴	3
36	04260-00635	钢球	3
37	16Y-15-00019	行星轮	3
38	16Y-15-10000	滚针轴承	3
39	09233-03820	推力垫圈	6
40	16Y-15-00004	齿圈	1
41	16Y-15-00026	活塞	1
42	16Y-15-00027A	密封环	1
43	16Y-15-00025A	密封环	1
44	16Y-15-00003	垫板	2
45	16Y-15-09000	摩擦片	3
46	16Y-15-00083	弹簧	12
47	16Y-15-00071	销	6

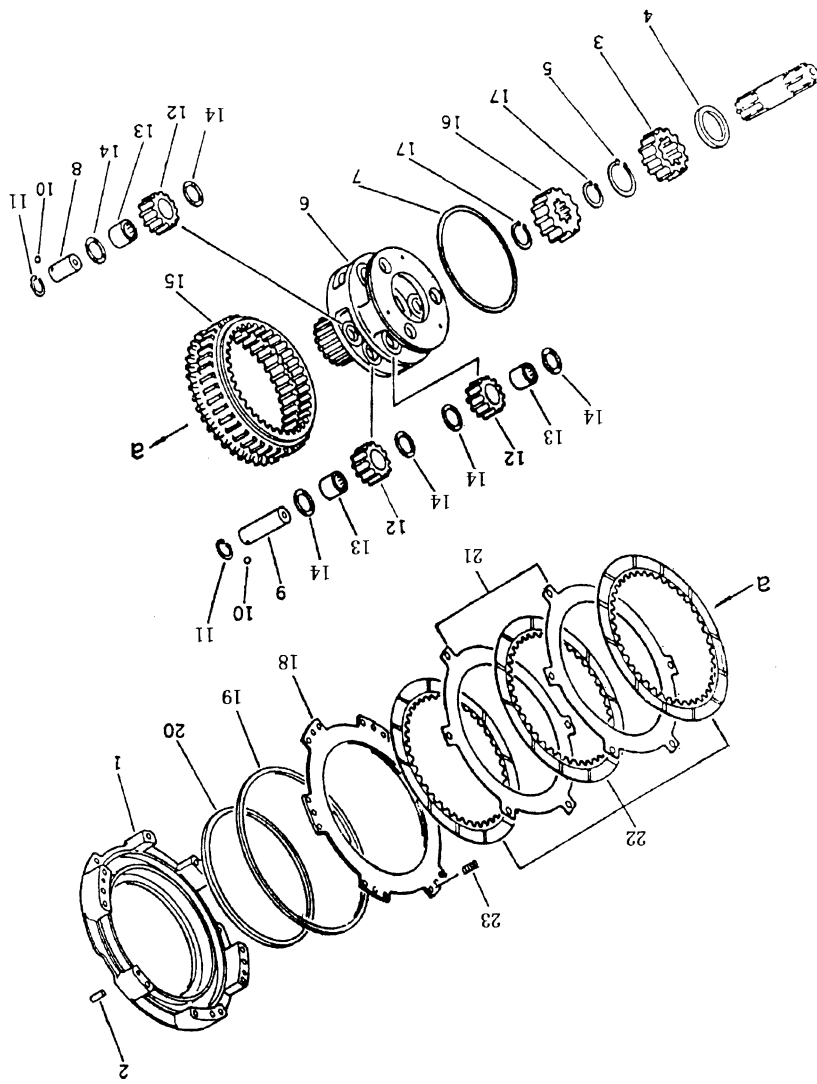

第1504圖 倒档离合器  
Fig. 1504 REVERSE CLUTCH

### 倒档离合器

### REVERSE CLUTCH

序号	图号	名称	数量
INDEX NO.	PART NO.	DESCRIPTION	Q'TY
1	16Y-15-00081	二排油缸体 housing	1
2	04020-01228	销 pin, dowel	2
3	16Y-15-00016	太阳轮 gear	1
4	16Y-15-00015	止推套 bushing	1
5	04064-07525	挡圈 ring, snap	1
6	16Y-15-00085	行星架 carrier	1
7	07018-12455	密封环 ring, seal	1
8	16Y-15-00084	行星轮轴 shaft	3
9	16Y-15-00031	行星轮轴 shaft	3
10	04260-00635	钢球 ball	6
11	04065-03815	挡圈 ring, snap	6
12	16Y-15-00028	行星轮 gear	9
13	16Y-15-01000	滚针轴承 bearing, needle	9
14	09233-03820	推力垫圈 washer, thrust	18
15	16Y-15-00029	齿圈 gear	1
16	16Y-15-00030	太阳轮 gear	1
17	04064-05020	挡圈 ring, snap	2
18	16Y-15-00026	活塞 piston	1
19	16Y-15-00027	密封环 ring, seal	1
20	16Y-15-00025	密封环 ring, seal	1
21	16Y-15-00003	垫板 plate	2
22	16Y-15-09000	摩擦片 disc	3
23	16Y-15-00083	弹簧 spring	12

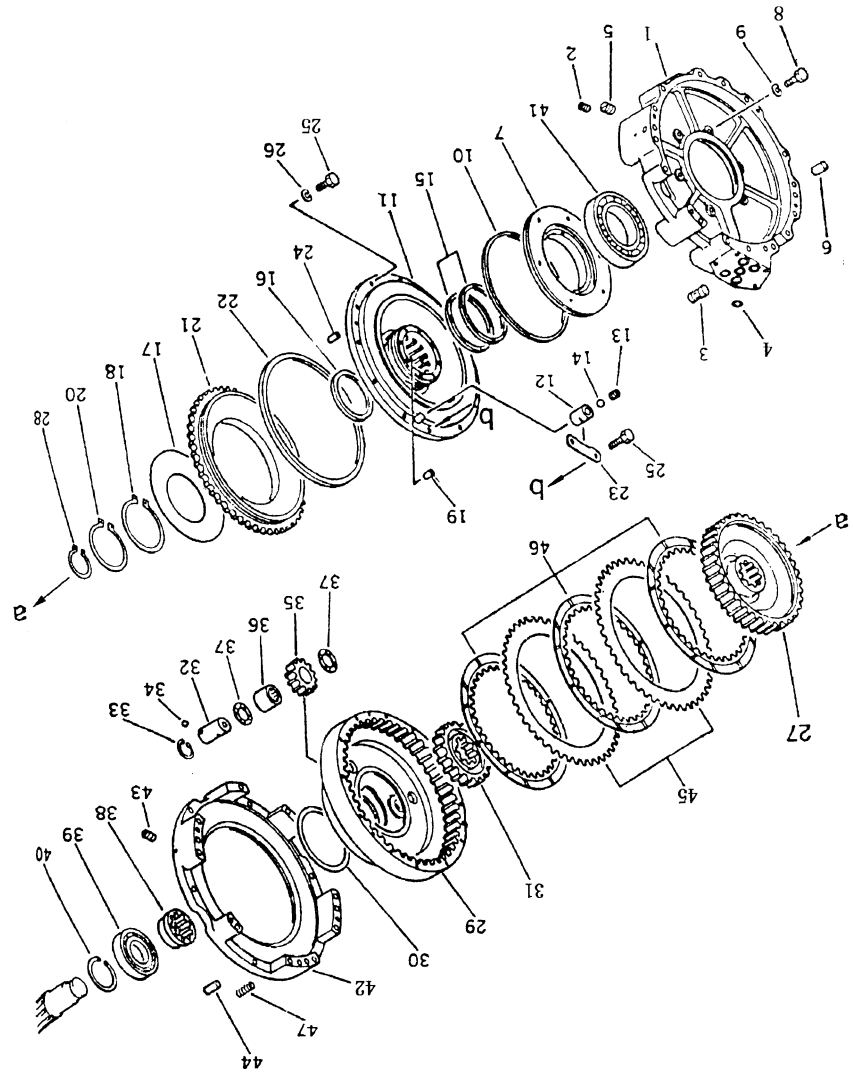

第 1505 图 第一排离合器  
Fig. 1505 1<sup>ST</sup> CLUTCH

## 第一排离合器 1<sup>ST</sup> CLUTCH

序号	图号	名称	数量
INDEX NO.	PART NO.	DESCRIPTION	Q'TY
1	16Y-15-00034	三排壳体 (一) housing	1
2	16Y-15-00033	螺塞 plug	1
3	09231-01430	衬套 sleeve	9
4	07000-63022	O形圈 O-ring	5
5	16Y-15-00032	螺塞 plug	2
6	04020-01228	销 pin, dowel	2
7	16Y-15-00038	轴承座 cage	1
8	01010-31030	螺栓 bolt	6
9	01602-01030	垫圈 washer	6
10	07018-12605	密封环 ring, seal	1
11	16Y-15-00039	闭锁离合器 body, cylinder	1
12	16Y-15-00035	阀体 cartridge	1
13	16Y-15-00036	螺塞 plug	1
14	04260-00952	钢球 ball	1
15	16Y-15-00079	密封环 ring, seal	2
16	16Y-15-00044	密封环 ring, seal	1
17	16Y-15-00045	碟形弹簧 spring	1
18	04070-00120	挡圈 ring, snap	8
19	16Y-15-00040	销 pin	6
20	04070-00105	挡圈 ring, snap	1
21	16Y-15-00043	活塞 piston	1
22	16Y-15-00080	密封环 ring, seal	1
23	16Y-15-00037	锁板 plate, lock	1
24	04020-01024	销 pin, dowel	3
25	01010-31030	螺栓 bolt	12
26	01602-01030	垫圈 washer	10
27	16Y-15-00078	闭锁离合器 gear	1

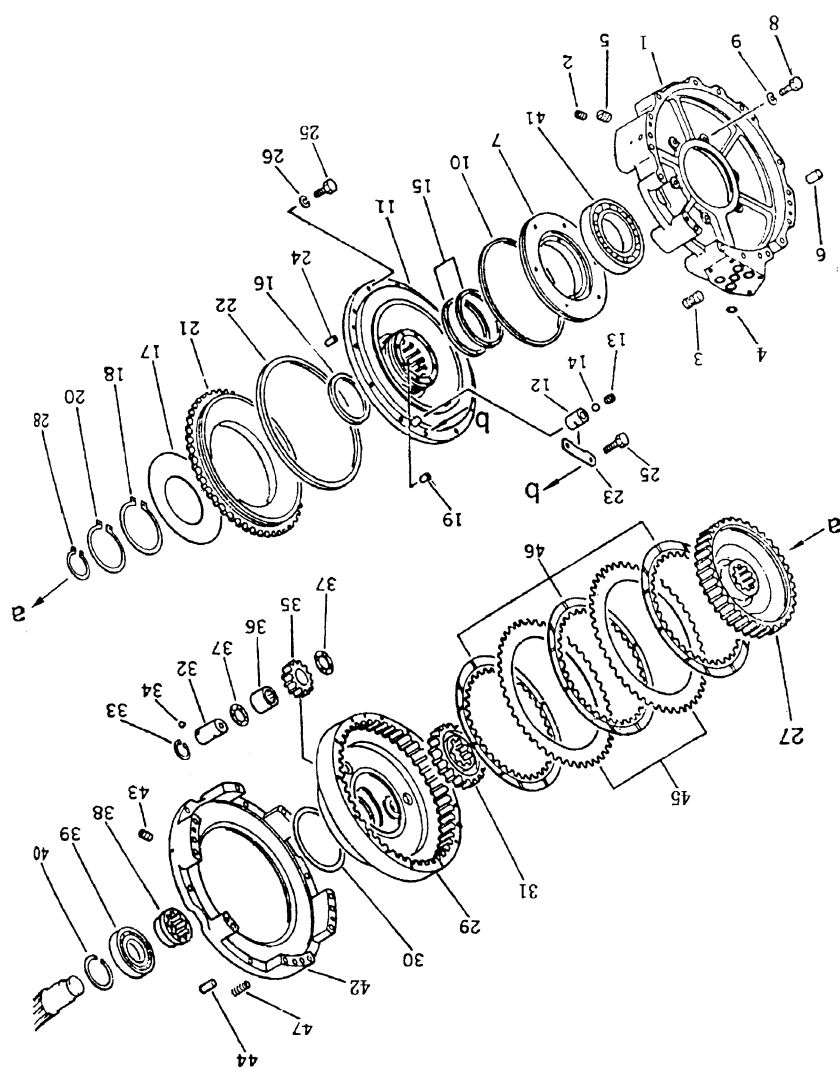

第 1505 图 第一排离合器  
Fig. 1505 1<sup>ST</sup> CLUTCH

第一排离合器  
1<sup>ST</sup> CLUTCH

序号	图号	名称	数量
INDEX NO.	PART NO.	DESCRIPTION	Q'TY
28	04064-06525	挡圈	1
29	16Y-15-00042	闭锁离合器	1
30	16Y-15-00069	密封环	1
31	16Y-15-00057	太阳轮	1
32	16Y-15-00048	行星轮轴	3
33	04065-03212	挡圈	3
34	04260-00635	钢球	3
35	16Y-15-00046	行齿轮	3
36	16Y-15-04000	滚针轴承	3
37	09233-03220	止推垫圈	6
38	16Y-15-00068	衬套	1
39	GB283-87	圆柱滚子轴承 C432509	1
40	16Y-15-00058	孔用挡圈	1
41	GB276-82	球轴承 4G122	1
42	16Y-15-00076	三排壳体 (二) housing	1
43	16Y-15-00088	螺塞	2
44	04020-01228	销	2
45	16Y-15-00041	齿片	2
46	16Y-15-03000	摩擦片	3
47	16Y-15-00073	弹簧	12

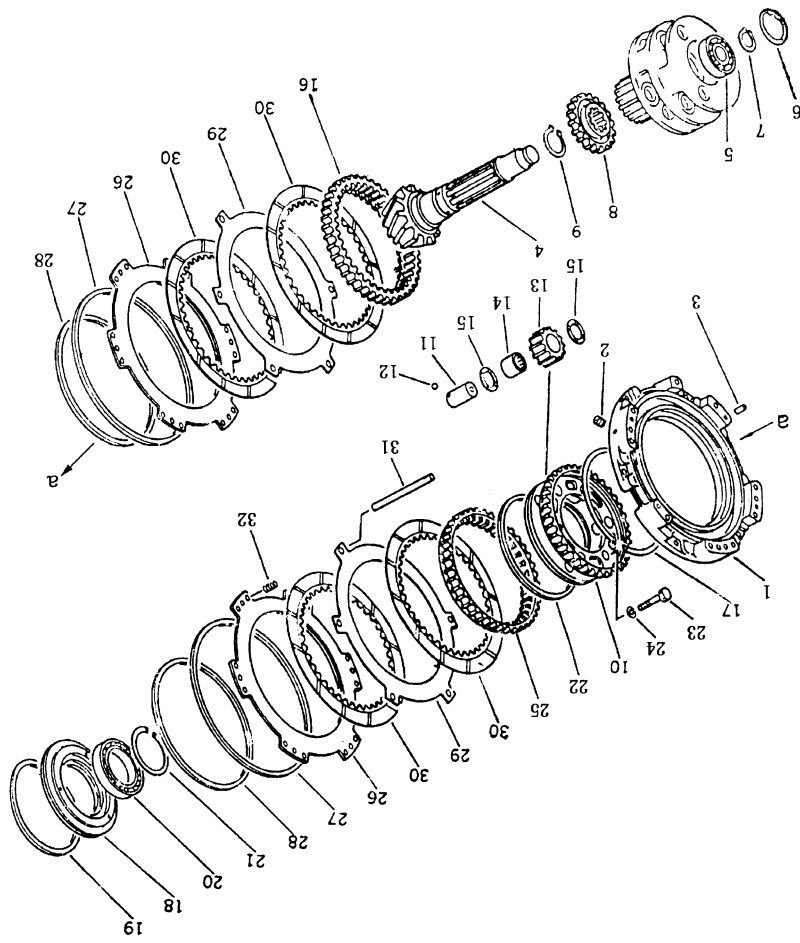

第1506图 第二、三排离合器  
Fig. 1506 2<sup>ND</sup> CLUTCH AND 3<sup>RD</sup> CLUTCH

## 第二、三排离合器 2<sup>ND</sup> CLUTCH AND 3<sup>RD</sup> CLUTCH

序号	图号	名称	数量
INDEX NO.	PART NO.	DESCRIPTION	Q'TY
1	16Y-15-00075	四排油缸体 housing	1
2	16Y-15-00088	螺塞 plug	2
3	04020-01228	销 pin, dowel	2
4	16Y-15-00061	输出轴 shaft	1
5	GB283-87	圆柱滚子轴承 C4632509 bearing	1
6	04065-08530	挡圈 ring, snap	1
7	16Y-15-00082	轴用弹性挡圈 ring, snap	1
8	16Y-15-00059	太阳轮 gear	1
9	04064-06525	挡圈 ring, snap	1
10	16Y-15-00070	二挡行星架 carrier	1
11	16Y-15-00051	行星轮轴 shaft	3
12	04260-00635	钢球 ball	3
13	16Y-15-00046	行星轮 gear	3
14	16Y-15-04000	滚针轴承 bearing, needle	3
15	09233-03220	推力垫圈 washer, spring	6
16	16Y-15-00049	齿圈 gear	1
17	16Y-15-00047	孔用挡圈 ring, snap	1
18	16Y-15-00053	密封环座 cover	1
19	07018-12455	密封环 ring, seal	1
20	16Y-15-05000	单列向心球轴承 bearing	1
21	16Y-15-00067	轴用挡圈 ring, snap	1
22	16Y-15-00050	密封环 ring, seal	1
23	01010-31060	螺栓 bolt	3
24	01602-01030	垫圈 washer	3
25	16Y-15-00077	齿圈 gear	1
26	16Y-15-00026	活塞 piston	2
27	16Y-15-00027	密封环 ring, seal	2
28	16Y-15-00025	密封环 ring, seal	2
29	16Y-15-00003	垫板 plate	2
30	16Y-15-09000	摩擦片 disc	4
31	16Y-15-00071	销 pin	6
32	16Y-15-00073	弹簧 spring	12

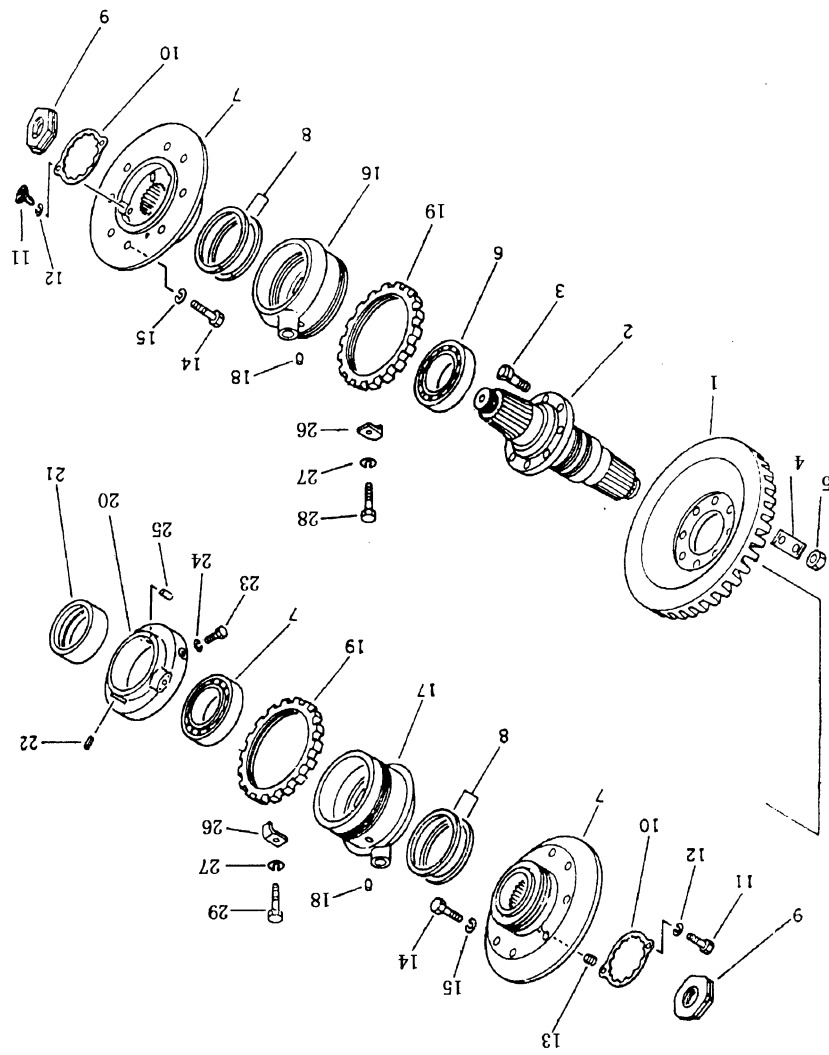

第1601图 伞齿轮和横轴  
Fig. 1601 BEVEL GEAR AND SHAFT

### 伞齿轮和轴

### BEVEL GEAR AND SHAFT

序号	图号	名称	数量
INDEX NO.	PART NO.	DESCRIPTION	Q'TY
1	16Y-16-00014	螺旋伞齿轮 gear, bevel	1
2	16Y-16-00015	横轴 shaft	1
3	16Y-16-00023	螺栓 bolt, reamer	8
4	16Y-16-00022	锁片 plate, lock	4
5	01582-01815	螺母 nut	8
6	GB297-81	圆锥滚子轴承 7515 bearing	2
7	16Y-16-03001	轮壳 hub	2
8	16Y-16-00012	密封环 ring, seal	4
9	16Y-16-00018	螺母 nut	2
10	16Y-16-00019	板 plate, lock	2
11	01252-31020	螺栓 bolt, cap	4
12	01602-01030	垫圈 washer, spring	4
13	07043-00108	螺塞 plug, taper	2
14	01010-31440	螺栓 bolt	16
15	01602-01442	垫圈 washer, spring	16
16	16Y-16-06000	左轴承座 cage, bearing L.H	1
17	16Y-16-05000	右轴承座 cage, bearing R.H	1
18	16Y-16-00017	销 pin, dowel	2
19	16Y-16-00024	调整螺母 screw	2
20	16Y-16-00020	连接座 flange	1
21	16Y-16-00021	衬套 bushing	1
22	04025-00518	销 pin, spring	1
23	01010-31025	螺栓 bolt	2
24	01602-01030	垫圈 washer, spring	2
25	04020-01024	销 pin, dowel	1
26	16Y-16-00016	压板 plate, lock	2
27	01602-01030	垫圈 washer	2
28	01010-31020	螺栓 bolt	2

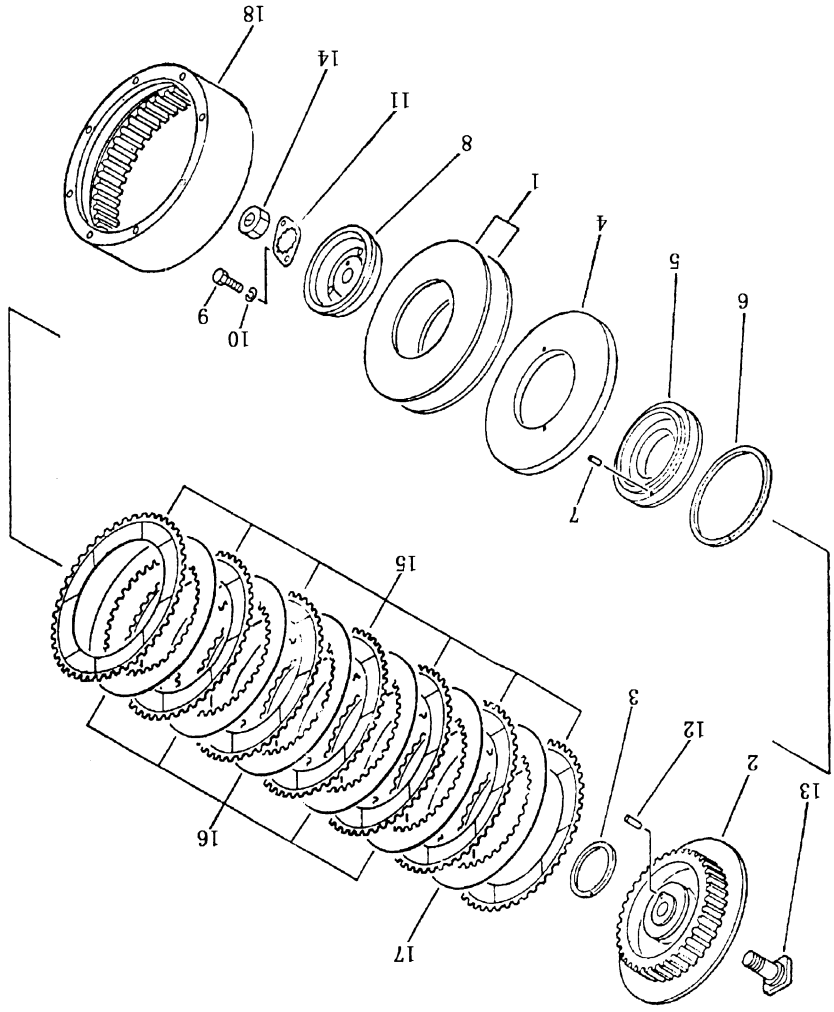

第 1602 图 转向离合器  
Fig. 1602 STEERING CLUTCH

转向离合器  
STEERING CLUTCH

序号 INDEX NO.	图号 PART NO.	名称 DESCRIPTION	数量 Q'TY
1	16Y-16-00002	碟形弹簧 spring	4
2	16Y-16-00009	内鼓 drum, steering clutch	2
3	16Y-16-00007	密封环 ring, seal	2
4	16Y-16-01002	压盘 plate, push	2
5	16Y-16-01001	活塞 piston	2
6	16Y-16-00008	密封环 ring, seal	2
7	GB869-76	沉头铆钉 6×20 rivet	4
8	16Y-16-00003	接盘 flange	2
9	01010-31020	螺栓 bolt	2
10	01602-01030	垫圈 washer, spring	2
11	16Y-16-00006	锁板 plate, lock	2
12	16Y-16-00004	定位销 pin	2
13	16Y-16-00005	螺栓 bolt	2
14	16Y-16-00025	螺母 nut	2
15	16Y-16-02000	摩擦片 lining	14
16	16Y-16-00010	内齿片 (一) disc (A)	10
17	16Y-16-00011	内齿片 (二) disc (B)	2
18	16Y-16-00001	外鼓 drum, brake	2

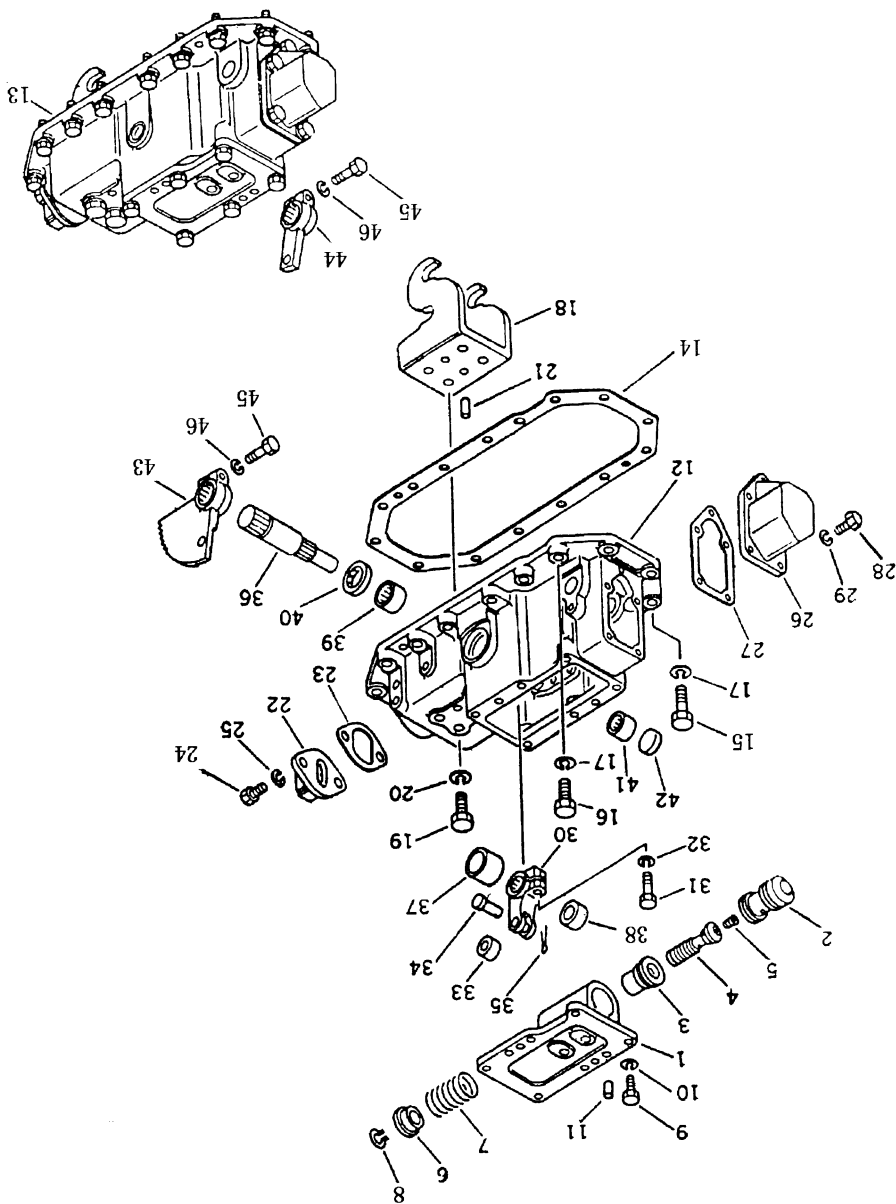

第 1701 图 制动器 (1/2) Fig. 1701 BRAKE

制动器(1/2)  
BRAKE

序号	图号	名称	DESCRIPTION	数量
INDEX NO.	PART NO.			Q'TY
1	16Y-17-00010	右阀体	body, R.H	2
1	16Y-17-00028	左阀体	body, L.H	2
2	16Y-17-00004	活塞	piston	2
3	16Y-17-00007	衬套	bushing	2
4	16Y-17-00006	活塞	spool	2
5	07043-00108	塞子	plug	2
6	16Y-17-00009	弹簧座	retainer	2
7	16Y-17-00029	弹簧	spring	2
8	04064-02512	挡圈 25	ring, snap	2
9	01010-51230	螺栓	bolt	12
10	01602-21236	垫圈	washer, spring	12
11	04020-01228	销	pin, dowel	4
12	16Y-17-00021	右盖	cover, R.H	1
13	16Y-17-00022	左盖	cover, L.H	1
14	16Y-17-00016	垫	gasket	2
15	01010-51455	螺栓	bolt	28
16	01010-51445	螺栓	bolt	2
17	01602-21442	垫圈	washer, spring	30
18	16Y-17-00011	托架	anchor	2
19	01010-51645	螺栓	bolt	8
20	01643-31645	垫圈	washer	8
21	04020-01228	销	pin, dowel	4
22	16Y-17-03000	后盖	cover	2
23	16Y-17-00012	垫	gasket	2
24	01010-51225	螺栓	bolt	4
25	01602-21236	垫圈	washer, spring	4
26	16Y-17-00001	前盖	cover	2
27	16Y-17-00003	垫	gasket	2

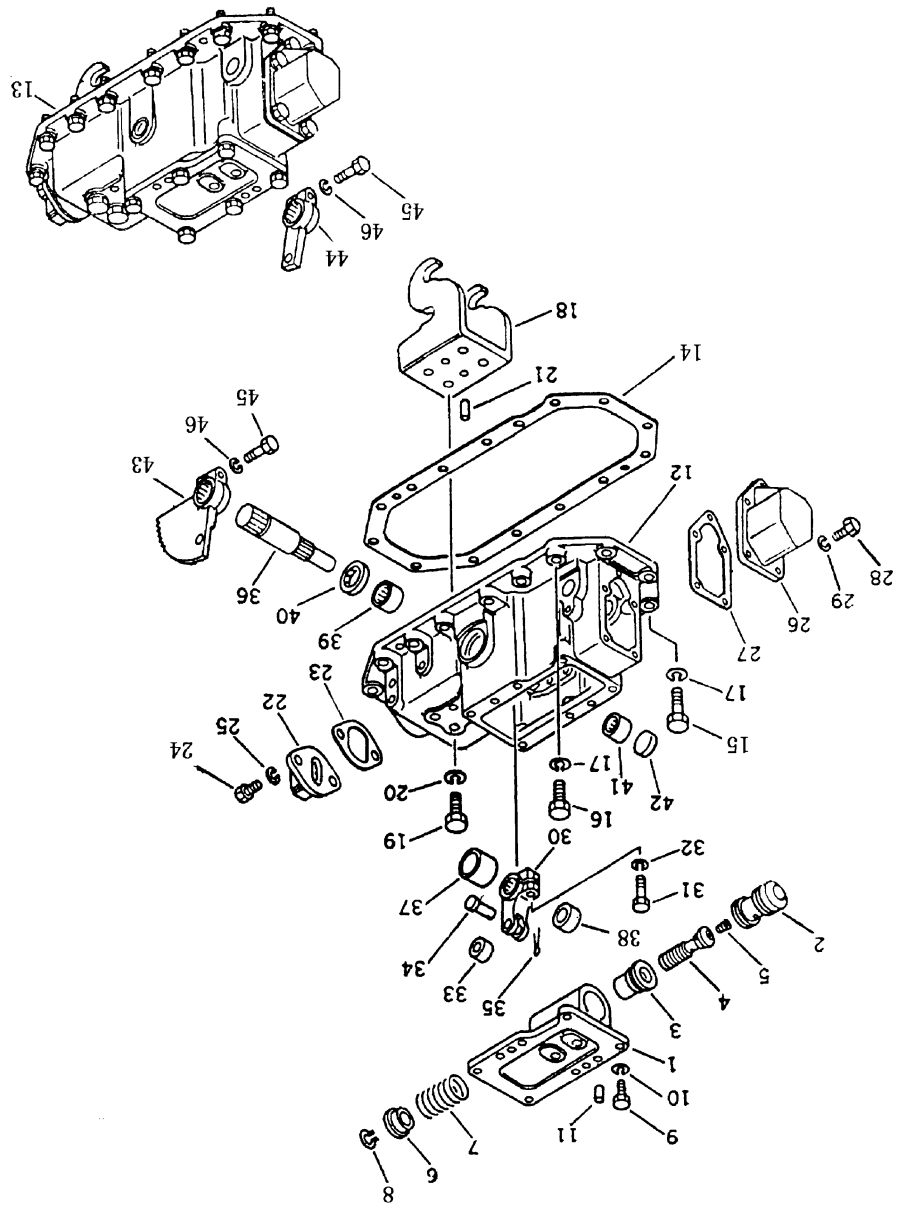

第 1701 图 制动器 (1/2)  
Fig. 1701 BRAKE

制动器(1/2)  
BRAKE

序号	图号	名称	数量
INDEX NO.	PART NO.	DESCRIPTION	Q'TY
28	01010-51025	螺栓 bolt	10
29	01602-21030	垫圈 washer, spring	10
30	16Y-17-00014	摇臂 lever	2
31	01010-51245	螺栓 bolt	2
32	01602-21236	垫圈 washer, spring	2
33	16Y-17-00031	滚子 roller	2
34	04205-01645	销 pin	2
35	04050-24028	销 pin, cotter	2
36	16Y-17-00017	轴 shaft	2
37	16Y-17-00015	隔套 collar	2
38	16Y-17-00013	隔套 collar	2
39	GB290-82	滚针轴承 bearing 67941/35	2
40	HG4-692-67	双口型油封 seal, oil	2
41	GB290-82	滚针轴承 bearing 67941/25	2
42	07046-23016	皿型塞 plug	2
43	16Y-26-00012	扇形板 plate	1
44	16Y-26-31000	左摇臂 lever, L. H	1
45	01010-51245	螺栓 bolt	2
46	01602-21236	垫圈 washer, spring	2

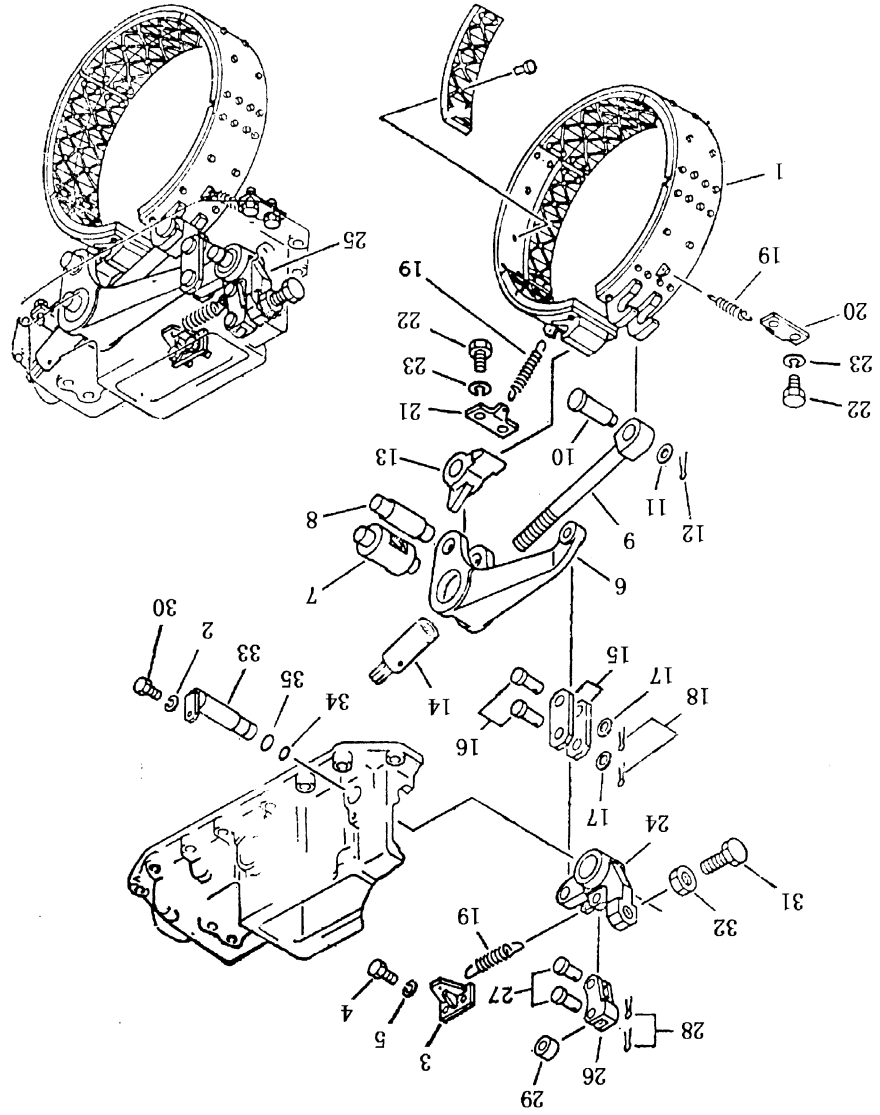

第 1702 图 制动器 (2/2)  
Fig. 1702 BRAKE

制动器(2/2)  
BRAKE

序号	图号	名称	数量
INDEX NO.	PART NO.	DESCRIPTION	Q'TY
1	16Y-17-04000	制动带总成 band, brake	2
2	01602-21030	垫圈 washer	4
3	16Y-17-00008	座板 bracket	2
4	01010-51025	螺栓 bolt	2
5	01602-21030	弹簧垫圈 washer, spring	2
6	16Y-17-00024	摇臂 level	2
7	16Y-17-00030	轴 shaft	2
8	16Y-17-00032	轴 shaft	2
9	16Y-17-00025	调整螺栓 rod	2
10	16Y-17-00033	销子 pin	2
11	01640-21626	垫圈 washer	2
12	04050-24028	销 pin, cotter	2
13	16Y-17-00018	尾端头 end	2
14	16Y-17-06000	调整螺母 nut	2
15	16Y-17-00023	连接板 plate	4
16	04205-01848	销 pin	4
17	16Y-17-00027	垫圈 washer	4
18	04050-24028	销 pin, cotter	4
19	16Y-17-00005	弹簧 spring	6
20	16Y-17-05000	弹簧座 hanger	2
21	16Y-17-01000	弹簧座 hanger	2
22	01010-51425	螺栓 bolt	8
23	01602-21442	垫圈 washer	8
24	16Y-17-00019	右摇臂 lever, R.H	1
25	16Y-17-00020	左摇臂 lever, L.H	1
26	16Y-17-00026	叉口板 lever	2
27	04205-01638	销 pin	4
28	04050-14028	销 pin, cotter	4
29	16Y-17-00031	滚子 roller	2
30	01010-51025	螺栓 bolt	4
31	16Y-17-00002	螺栓 bolt	2
32	01583-12012	螺母 nut	2
33	16Y-17-02000	轴 shaft	2
34	07000-03022	O形圈 O-ring	2
35	07000-03025	O形圈 O-ring	2

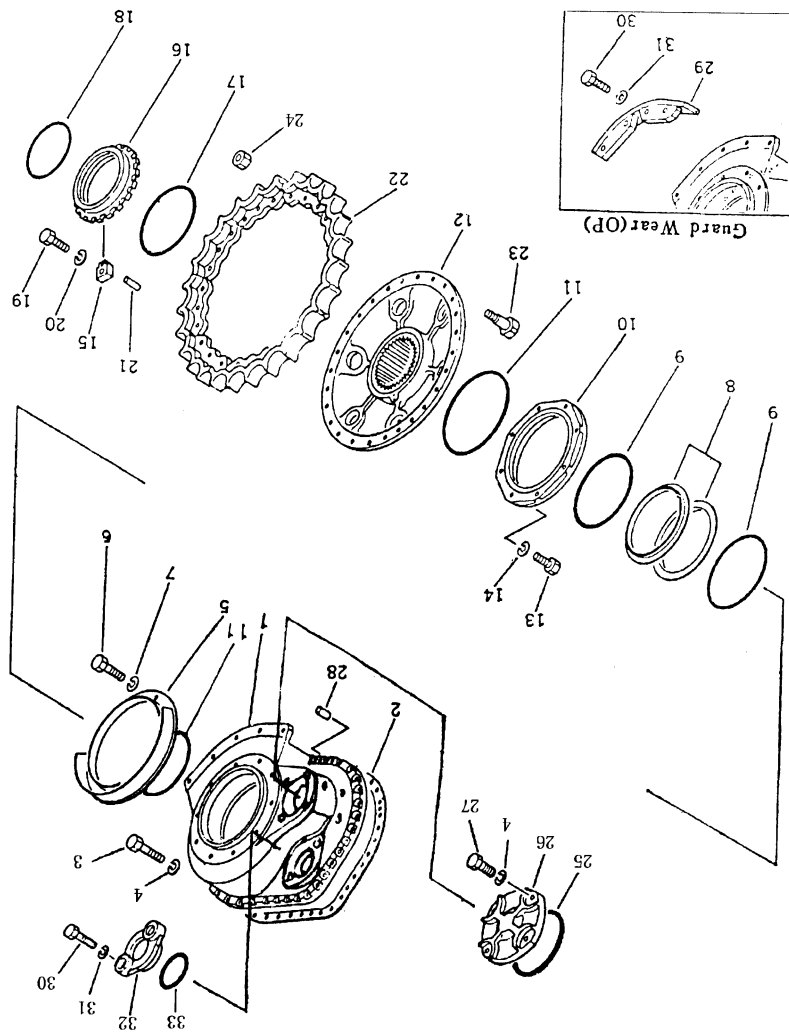

第1801图 终传动箱和链轮  
Fig. 1801 FINAL DRIVE CASE AND SPROCKET

### 最终驱动箱和链轮

### FINAL DRIVE CASE AND SPROCKET

序号	图号	名称	数量 Q'TY
INDEX NO.	PART NO.	DESCRIPTION	SD16 SD16 SD16E
1	16Y-18-00019	左外壳体	1
	16Y-18-00020	右外壳体	1
2	16Y-18-00037	密封垫	2
3	01010-31435	螺栓	66
4	01602-01442	弹簧垫圈	74
5	16Y-18-00041	防尘罩	2
6	01010-31025	螺栓	20
7	01602-01030	弹簧垫圈	20
8	16Y-18-00034	浮动油封	4
9	16Y-18-00035	O形密封圈	4
10	16Y-18-00042	防尘罩	2
11	07000-05345	O形圈	4
12	16Y-18-00045	链轮毂	2
13	01010-30825	螺栓	16
14	01602-00825	弹簧垫圈	16
15	16Y-18-00012	锁块	2
16	16Y-18-00011	锁紧螺母	2
17	07000-05270	O形圈	2
18	07000-05230	O形圈	2
19	01252-31635	螺栓	2
20	01602-01648	弹簧垫圈	2
21	04020-01228	定位销	2
22	16Y-18-00014	齿块	18
23	16Y-18-00013	螺栓	54
24	01803-02228	螺母	54
25	07000-05160	O形密封圈	2
26	16Y-18-00048	盖	2
27	01010-31430	螺栓	8
28	16Y-18-00046	定位销	4
29	16Y-18-00043	左护板	1
29	16Y-18-00044	右护板	1
30	01010-32050	螺栓	12
31	01602-02060	弹簧垫圈	12
32	16Y-18-00047	盖	2
33	07000-05110	O形密封圈	2

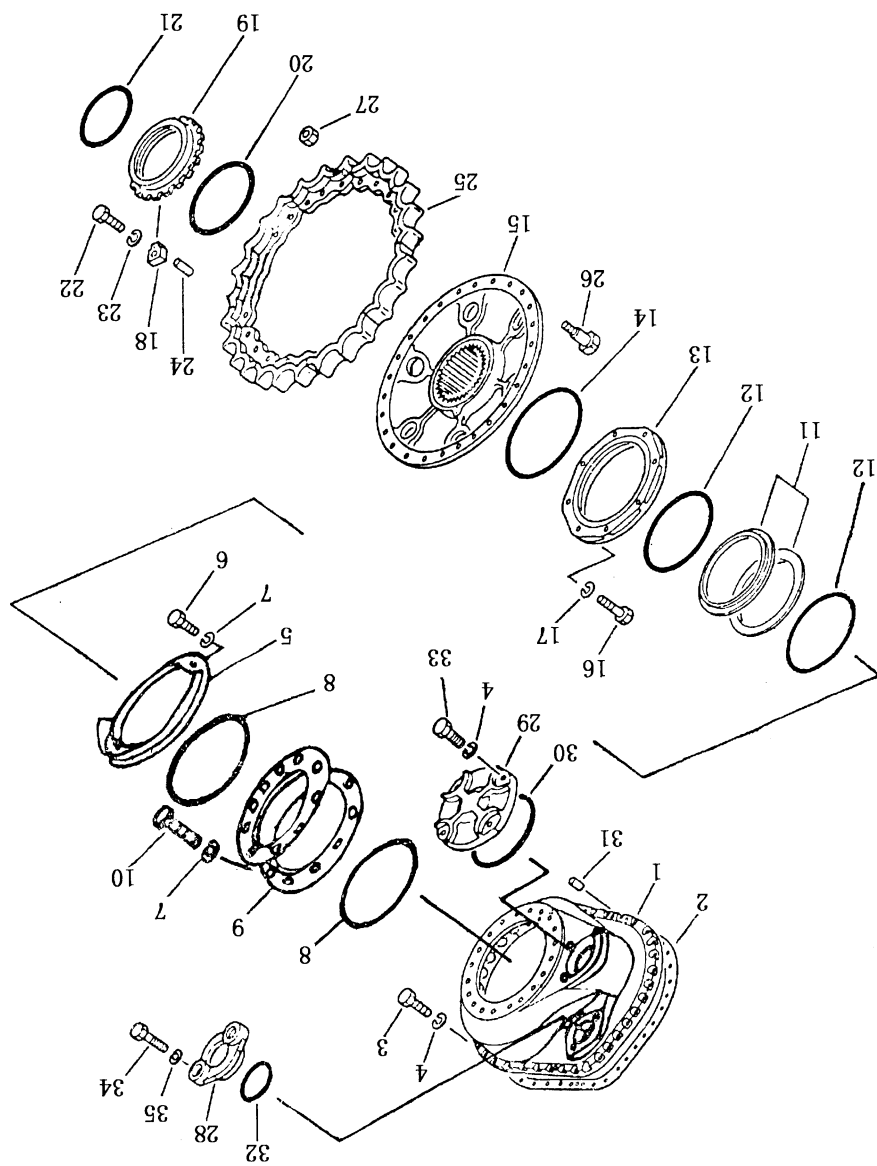

第1802图 最终传动箱和链轮  
Fig. 1802 FINAL DRIVE CASE AND SPROCKET

## 最终传动箱和链轮 FINAL DRIVE CASE AND SPROCKET

序号 INDEX NO.	图号 PART NO.	名称 DESCRIPTION	数量 Q'TY
1	16Y-18-00019	左外壳体 case, final drive, L.H	1
1	16Y-18-00020	右外壳体 case, final drive, R.H	1
2	16Y-18-00037	密封垫 gasket	2
3	01010-31435	螺栓 bolt	66
4	01602-01442	垫圈 washer spring	74
5	16Y-18-00041	防尘罩 guard	2
6	01010-31025	螺栓 bolt	20
7	01602-01030	垫圈 washer, spring	40
8	07000-05345	O形圈 O-ring	4
9	16L-18-00003	加长套 bushing	2
10	01010-31035	螺栓 bolt	20
11	16Y-18-00034	浮动油封 ring, seal	4
12	16Y-18-00035	O形密封圈 O-ring	4
13	16Y-18-00042	盖 cover	2
14	07000-05345	O形密封圈 O-ring	2
15	16Y-18-00045	链轮毂 hub	2
16	01010-30826	螺栓 bolt	16
17	01602-00825	弹簧垫圈 washer, spring	16
18	16Y-18-00012	锁块 plate, lock	2
19	16Y-18-00011	锁紧螺母 nut	2
20	07000-05270	O形圈 O-ring	2
21	07000-05230	O形圈 O-ring	2
22	01252-31635	螺栓 bolt	2
23	01602-01648	弹簧垫圈 washer, spring	2
24	04020-01228	定位销 pin, dowel	2
25	16Y-18-00014	齿块 teeth	18
26	16Y-18-00013	螺栓 bolt	54
27	01803-02228	螺母 nut	54

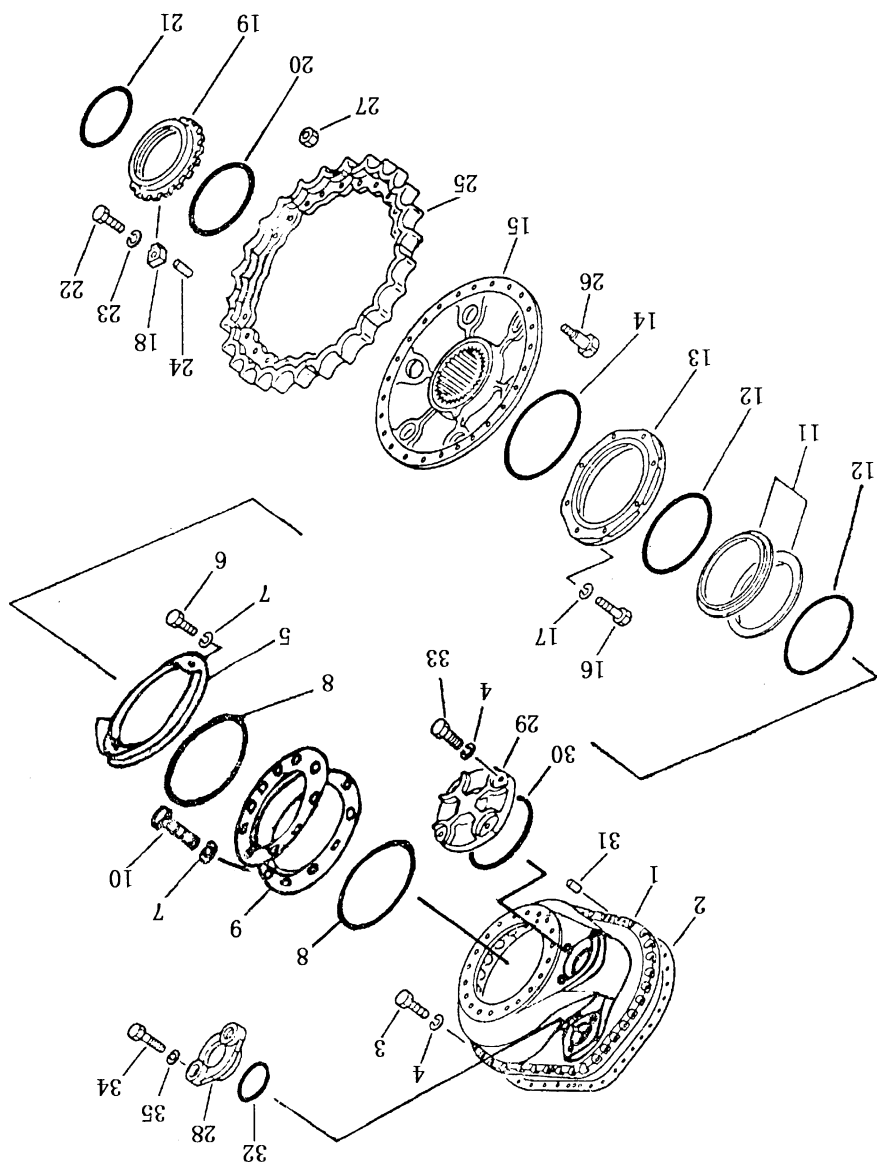

第1802图 终传动箱和链轮  
Fig. 1802 FINAL DRIVE CASE AND SPROCKET

最终传动箱和链轮  
FINAL DRIVE CASE AND SPROCKET

序号 INDEX NO.	图号 PART NO.	名称 DESCRIPTION	数量 Q'TY
28	16Y-18-00047	盖 cover	2
29	16Y-18-00048	盖 cover	2
30	07000-05160	O形圈 O-ring	2
31	16Y-18-00046	定位销 pin, dowel	4
32	07000-05110	O形密封圈 O-ring	2
33	01010-31430	螺栓 bolt	8
34	01010-32050	螺栓 bolt	4
35	01602-02060	弹簧垫圈 washer, spring	4

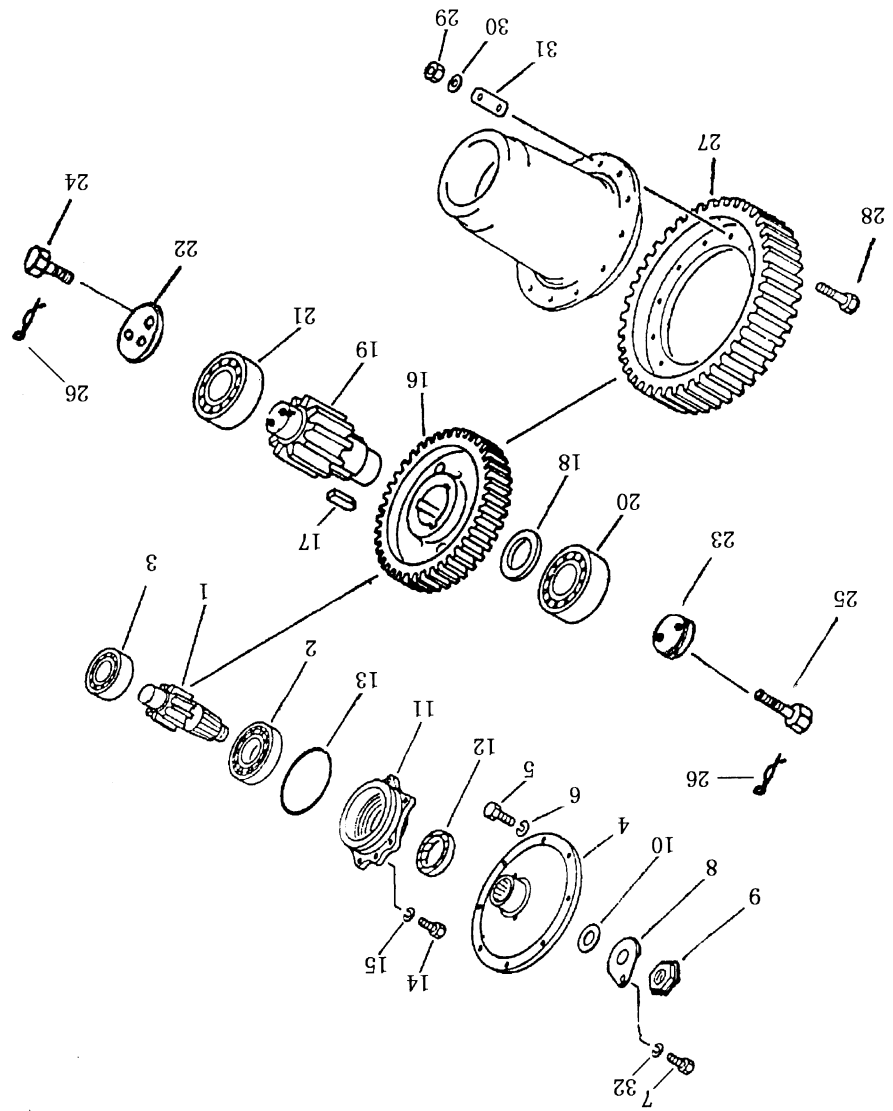

第 1803 图 最终传动齿轮  
Fig. 1803 FINAL DRIVE GEAR

## 最终传动齿轮 FINAL DRIVE GEAR

序号 INDEX NO.	图号 PART NO.	名称 DESCRIPTION	数量 Q'TY
1	16Y-18-00024	小齿轮 ( I ) 级 pinion, first	2
2	16Y-18-02000	轴承	2
3	CGB283-87	轴承	2
4	16Y-18-00022	法兰盘	2
5	01010-31430	螺栓	16
6	01602-01442	垫圈	16
7	01010-51630	螺栓	2
8	16Y-18-00026	锁垫	2
9	16Y-16-00018	螺母	2
10	16Y-18-00023	衬垫	2
11	16Y-18-00021	轴承座	2
12	07013-00090	油封	2
13	07000-05165	O 形圈	2
14	01010-31235	螺栓	12
15	01602-01236	垫圈	12
16	16Y-18-00018	齿轮 ( I )	2
17	16Y-18-00017	平键	6
18	16Y-18-00027	挡板	2
19	16Y-18-00016	小齿轮轴 II 级 pinion, 2nd	2
20	16Y-18-03000	轴承	2
21	16Y-18-03000	轴承	2
22	16Y-18-00015	盖	2
23	16Y-18-00028	盖	2
24	01014-31025	带孔螺栓	4
25	01014-31020	带孔螺栓	4
26	GB3206-82	铁丝	4
27	16Y-18-00036	大齿轮	2
28	01084-02060	螺栓	24
29	16Y-18-00040	螺母	24
30	16Y-18-00038	垫圈	24
31	16Y-18-00039	锁片	12
32	01643-31645	垫圈	2

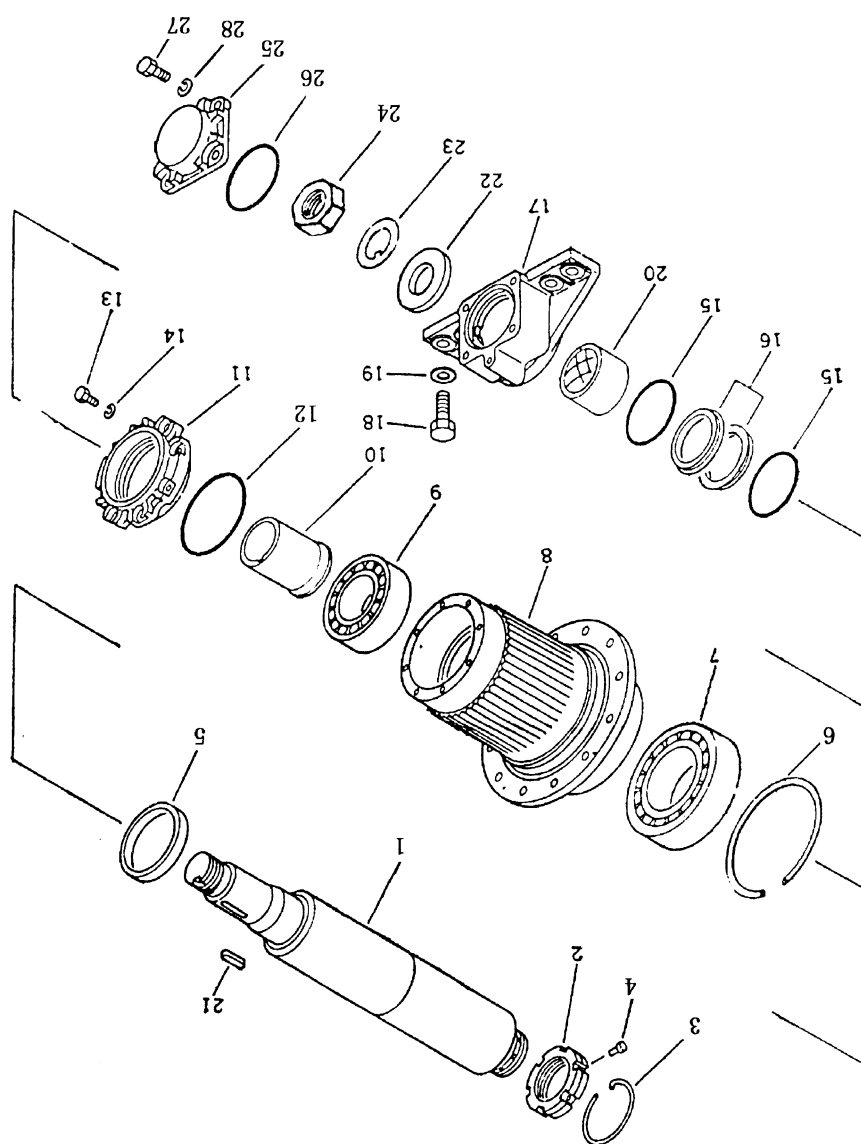

第1804图 终传动轴和轮毂  
Fig. 1804 FINAL DRIVE SHAFT AND HUB

## 最终传动轴和轮毂 FINAL DRIVE SHAFT AND HUB

序号 INDEX NO.	图号 PART NO.	名称 DESCRIPTION	数量 QTY
1	16Y-18-00001	半轴 shaft, sprocket	2
2	16Y-18-00031	螺母 nut	2
3	16Y-18-00030	卡环 ring, snap	2
4	16Y-18-00032	锁销 pin	2
5	16Y-18-00029	轴承挡圈 collar	2
6	04071-00250	挡圈 ring, snap	2
7	GB283-87	轴承C4G42528 bearing	2
8	16Y-18-00033	齿轮毂 hub	2
9	GB288-87	轴承 bearing	2
10	16Y-18-00006	烟套 collar	2
11	16Y-18-00010	盖 retainer	2
12	07000-05170	O形圈 O-ring	2
13	01010-31230	螺栓 bolt	16
14	01602-01236	弹簧垫圈 washer, spring	16
15	16Y-18-00009	O形圈 O-ring	4
16	16Y-18-00008	浮动油封 ring, seal	4
17	16Y-18-00007	座 cage	2
18	01010-32465	螺栓 bolt	8
19	01602-02472	弹簧垫圈 washer, spring	8
20	16Y-18-01000	衬套 bushing	2
21	04000-01063	键 key	2
22	16Y-18-00002	挡圈 washer	2
23	16Y-18-00003	锁片 plate, lock	2
24	16Y-18-00004	大螺母 nut	2
25	16Y-18-00005	盖 cap	2
26	07000-02130	O形圈 O-ring	2
27	01010-31845	螺栓 bolt	8
28	01602-01854	弹簧垫圈 washer, spring	8

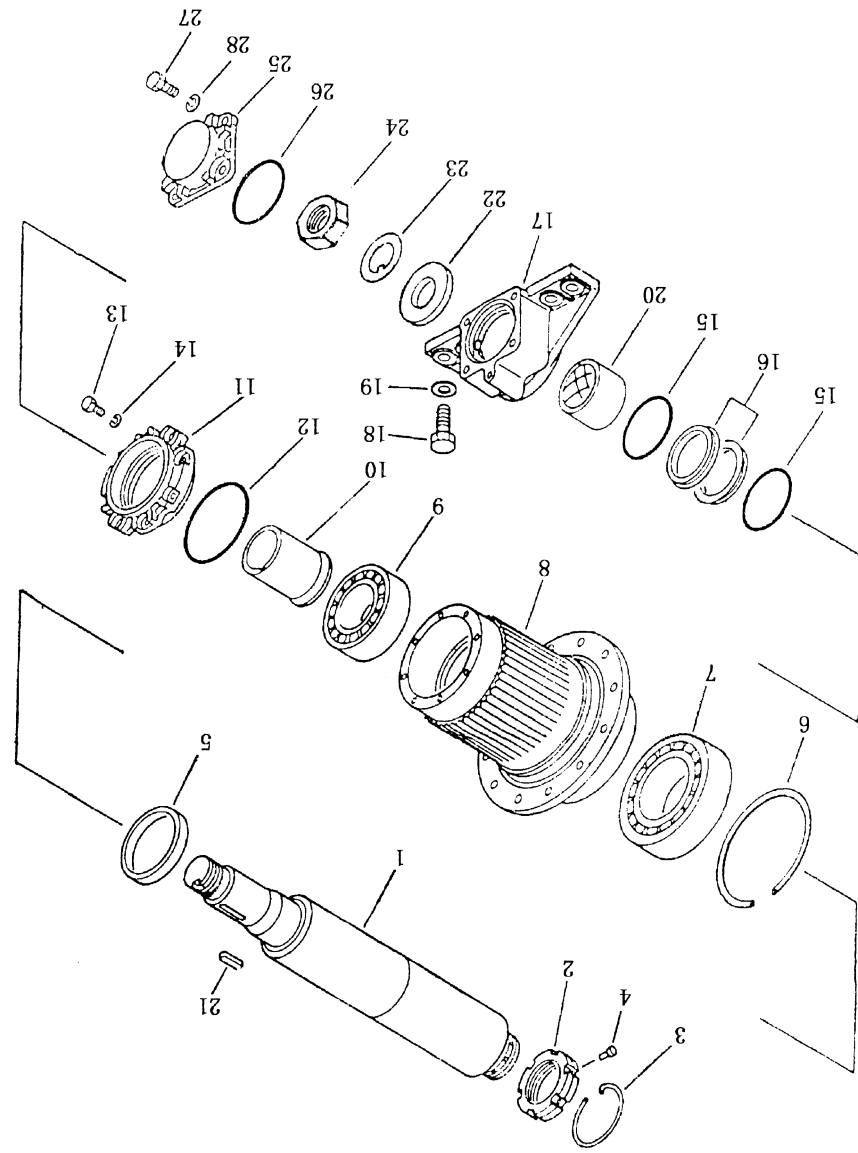

第1805图 终传动轴和轮毂  
Fig. 1805 FINAL DRIVE SHAFT AND HUB

## 最终传动轴和轮毂 FINAL DRIVE SHAFT AND HUB

序号	图号	名称	数量 Q'TY
INDEX NO.	PART NO.	DESCRIPTION	SD16L
1	16L-18-00001	半轴 shaft, sprocket	2
2	16Y-18-00031	螺母 nut	2
3	16Y-18-00030	卡环 ring, snap	2
4	16Y-18-00032	锁销 pin	2
5	16Y-18-00029	轴承挡圈 collar	2
6	04071-00250	挡圈 ring, snap	2
7	GB283-87	轴承 C4G42528 bearing	2
8	16L-18-00003	齿轮毂 hub	2
9	GB288-87	轴承 bearing	2
10	16Y-18-00006	烟套 collar	2
11	16Y-18-00010	盖 retainer	2
12	07000-05170	O形圈 O-ring	2
13	01010-31230	螺栓 bolt	16
14	01602-01236	弹簧垫圈 washer, spring	16
15	16Y-18-00009	O形圈 O-ring	4
16	16Y-18-00008	浮动油封 ring, seal	4
17	16Y-18-00007	座 cage	2
18	01010-32465	螺栓 bolt	8
19	01602-02472	弹簧垫圈 washer, spring	8
20	16Y-18-01000	衬套 bushing	2
21	04000-01063	键 key	2
22	16Y-18-00002	挡圈 washer	2
23	16Y-18-00003	锁片 plate, lock	2
24	16Y-18-00004	大螺母 nut	2
25	16Y-18-00005	盖 cap	2
26	07000-02130	O形圈 O-ring	2
27	01010-31845	螺栓 bolt	8
28	01602-01854	弹簧垫圈 washer, spring	8

第 2501 图 动力换挡变速箱变速杆 · Fig. 2501 TORQFLOW TRANSMISSION CHANGE LEVER

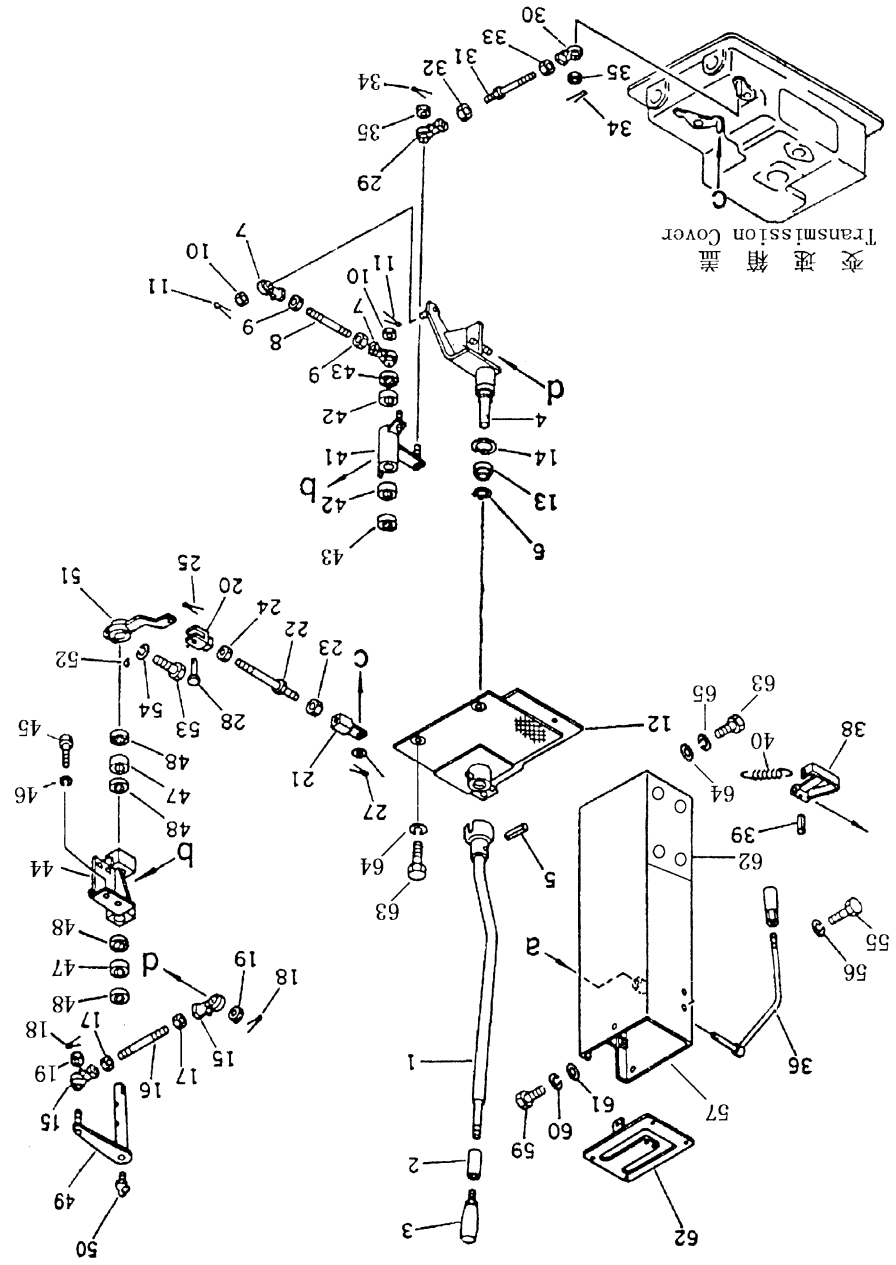

变速箱盖  
Transmission Cover

动力换挡变速箱变速杆

TORQFLOW TRANSMISSION CHANGE LEVER

序号	图号	名称	DESCRIPTION	数量
INDEX NO.	PART NO.	名称	DESCRIPTION	QTY
1	16Y-25C-04000	操纵杆	control lever	1
2	09361-01460	衬套	bushing	1
3	09304-01240	手柄	knob	1
4	16Y-25C-05000	摇臂	shaft	1
5	04025-00532	销	pin	1
6	04064-02012	挡圈	ring	1
7	04250-41056	关节轴承	end bearing	2
8	04248-31011	杆	rod	1
9	01582-11008	螺母	nut	2
10	01593-11008	螺母	nut	2
11	04050-12018	开口销	pin, cotter	2
12	16Y-25C-06000	支撑板	floor	1
13	GB3045-81	关节轴承 GE20ES	end, bearing	1
14	04065-03715	挡圈	ring, snap	1
15	04250-41056	关节轴承	end bearing	2
16	04248-31011	杆	rod	1
17	01582-11008	螺母	nut	2
18	04050-12018	开口销	pin, cotter	2
19	01593-11008	螺母	nut	2
20	16Y-25-00003	接头	yoke	1
21	16Y-25-00004	接头	yoke	1
22	04248-31009	杆	rod	1
23	01582-11008	螺母	nut	1
24	01508-21006	左旋螺母	nut, left turn screw	1
25	04050-12018	开口销	pin, cotter	1
26	01641-21016	垫圈	washer	1
27	04050-13020	开口销	pin, cotter	1
28	04205-11028	销轴	pin	1
29	04250-41056	关节轴承	end bearing	1
30	04250-61056	关节轴承	end bearing	1
31	04248-31013	杆	rod	1
32	01582-11008	螺母	nut	1

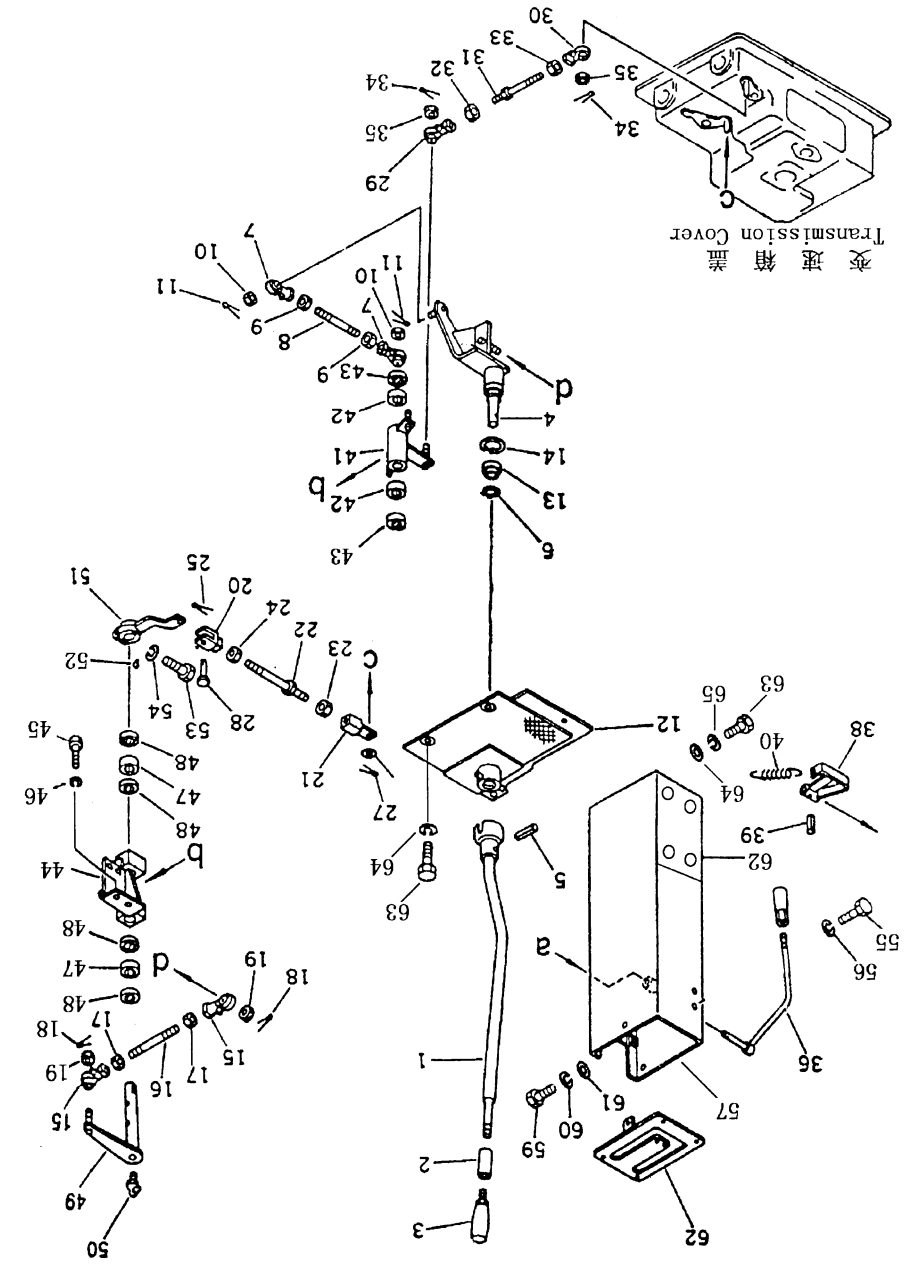

第 2501 图 动力换挡变速箱变速杆  
Fig. 2501 TORQFLOW TRANSMISSION CHANGE LEVER

动力换挡变速箱变速杆  
TORQFLOW TRANSMISSION CHANGE LEVER

序号	图号	名称	数量
INDEX NO.	PART NO.	DESCRIPTION	Q'TY
33	01508-21006	左旋螺母 nut, left turn screw	1
34	04050-12018	开口销 pin, cotter	2
35	01593-11008	螺母 nut	2
36	16Y-25C-03000	锁紧手柄 lever	1
37	09305-00800	手柄 knob	1
38	16Y-25C-02000	锁板 plate, lock	1
39	04025-00322	销 pin	1
40	10Y-25-00001	弹簧 spring	1
41	16Y-25-10000	摇臂 lever	1
42	GB290-82	滚针轴承 57941/20 bearing	2
43	06122-02004	防尘密封圈 seal, bearing	2
44	16Y-25-09000	支架 bracket	1
45	01010-51230	螺栓 bolt	2
46	01602-21236	弹簧垫圈 washer, spring	2
47	GB290-82	滚针轴承 bearing	2
48	06122-02004	防尘密封圈 seal, bearing	4
49	16Y-15-08000	摇臂 lever	1
50	07021-01090	油杯 fitting, grease	1
51	16Y-25-05000	摇臂 lever	1
52	04010-00519	键 key	1
53	01010-50830	螺栓 bolt	1
54	01602-20825	垫圈 washer	1
55	01220-30816	螺钉 screw	4
56	01643-30823	垫圈 washer	4
57	16Y-25C-01000	操纵罩 box	1
58	01010-31230	螺栓 bolt	3
59	01602-31236	垫圈 washer	3
60	01643-31232	垫圈 washer	3
61	154-43-43110	导座 guide	1
62	16Y-25C-00001	板 plate	1
63	01010-31230	螺栓 bolt	6
64	01643-31232	垫圈 washer	6
65	01602-31236	垫圈 washer	4

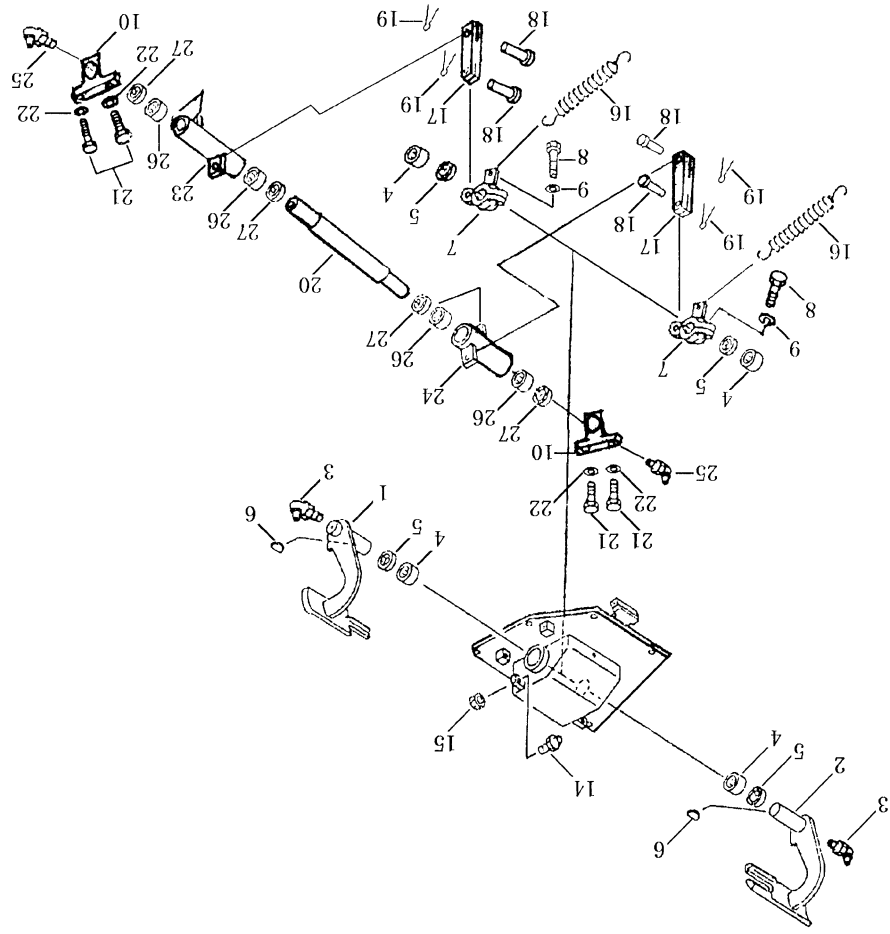

第 2601 图 制动踏板以及连杆 (1/2)  
Fig.2601 BRAKE PEDAL AND LINKAGE

## 制动踏板以及连杆 BRAKE PEDAL AND LINKAGE

序号 INDEX NO.	图号 PART NO.	名称 DESCRIPTION	数量 Qty
1	16Y-26C-01000	踏板(左) pedal, L.H	1
2	16Y-26C-02000	踏板(右) pedal, R.H	1
3	07021-01090	油杯 fitting grease	2
4	HK354220	轴承 bearing	4
5	01622-03504	防尘圈 seal, dust	4
6	04010-01032	半圆键 key	2
7	10Y-26-13000	摇臂 lever	2
8	01010-51235	螺栓 bolt	2
9	01643-31232	垫圈 washer	2
10	10Y-26-00003	支架 bracket	2
14	09311-41237	缓冲螺栓 bolt bumper	2
15	01580-11210	螺母 nut	2
16	154-43-41260	弹簧 spring	2
17	10Y-26-00004	接头 joint	2
18	04205-11440	销轴 pin, shaft	4
19	04050-14022	开口销 pin, cotter	4
20	10Y-26-00007	轴 shaft	1
21	01010-51225	螺栓 bolt	4
22	01643-31232	垫圈 washer	4
23	16Y-26C-08000	摇臂(左) lever L.H	1
24	16Y-26C-09000	摇臂(右) lever R.H	1
25	07021-01090	油杯 fitting grease	2
26	HK303720	轴承 bearing	4
27	06122-03001	防尘圈 seal, dust	4
28	04050-13018	开口销 pin, cotter	2
29	04205-11028	销轴 pin, shaft	2
30	04050-14022	开口销 pin, cotter	4
31	04205-11440	销轴 pin, shaft	4
32	01508-21408	螺母 nut	3
33	04221-21478	叉口板 yoke	3
34	01582-11411	螺母 nut	3
35	16Y-26C-00003	杆 rod	1
36	04248-31420	杆 rod	1
37	04248-31442	杆 rod	1
38	04211-21478	叉口板 yoke	3

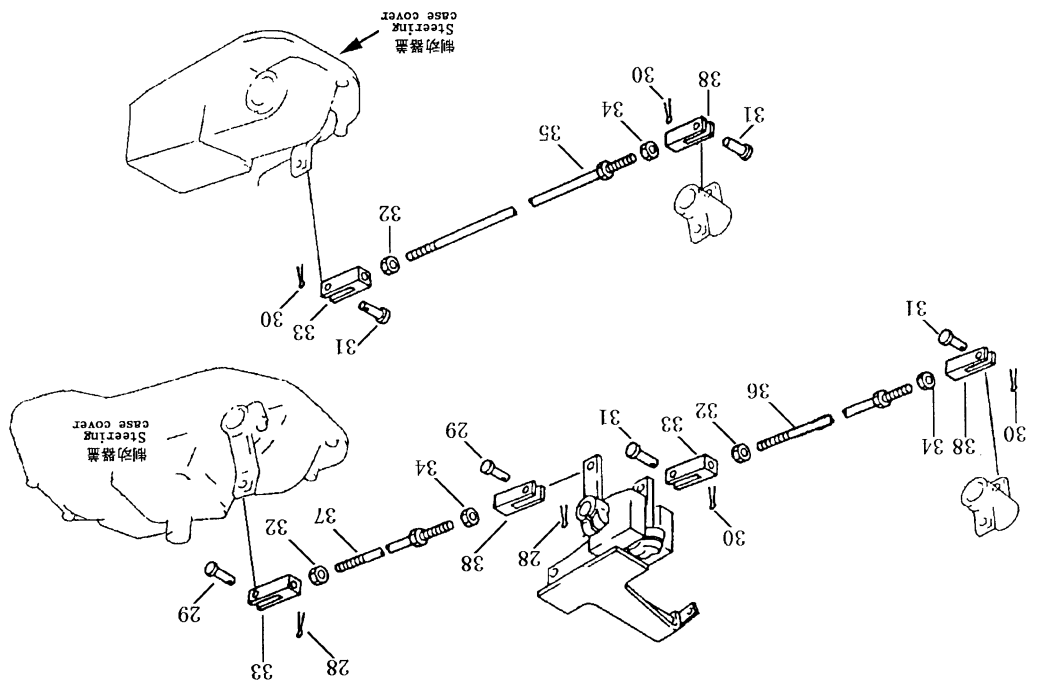

第 2602 图 制动踏板以及连杆 (2/2)  
Fig. 2602 BRAKE PEDAL AND LINKAGE

## 制动踏板以及连杆 BRAKE PEDAL AND LINKAGE

序号	图号	名称	数量
INDEX NO.	PART NO.	DESCRIPTION	Qty
1	16Y-26C-01000	踏板(左) pedal, L.H	1
2	16Y-26C-02000	踏板(右) pedal, R.H	1
3	07021-01090	油杯 fitting grease	2
4	HK354220	轴承 bearing	4
5	01622-03504	防尘圈 seal, dust	4
6	04010-01032	半圆键 key	2
7	10Y-26-13000	摇臂 lever	2
8	01010-51235	螺栓 bolt	2
9	01643-31232	垫圈 washer	2
10	10Y-26-00003	支架 bracket	2
14	09311-41237	缓冲螺栓 bolt bumper	2
15	01580-11210	螺母 nut	2
16	154-43-41260	弹簧 spring	2
17	10Y-26-00004	接头 joint	2
18	04205-11440	销轴 pin, shaft	4
19	04050-14022	开口销 pin, cotter	4
20	10Y-26-00007	轴 shaft	1
21	01010-51225	螺栓 bolt	4
22	01643-31232	垫圈 washer	4
23	16Y-26C-08000	摇臂(左) lever L.H	1
24	16Y-26C-09000	摇臂(右) lever R.H	1
25	07021-01090	油杯 fitting grease	2
26	HK303720	轴承 bearing	4
27	06122-03004	防尘圈 seal, dust	4
28	04050-13018	开口销 pin, cotter	2
29	04205-11028	销轴 pin, shaft	2
30	04050-14022	开口销 pin, cotter	4
31	04205-11440	销轴 pin, shaft	4
32	01508-21408	螺母 nut	3
33	04221-21478	叉口板 yoke	3
34	01582-11411	螺母 nut	3
35	16Y-26C-00003	杆 rod	1
36	04248-31420	杆 rod	1
37	04248-31442	杆 rod	1
38	04211-21478	叉口板 yoke	3

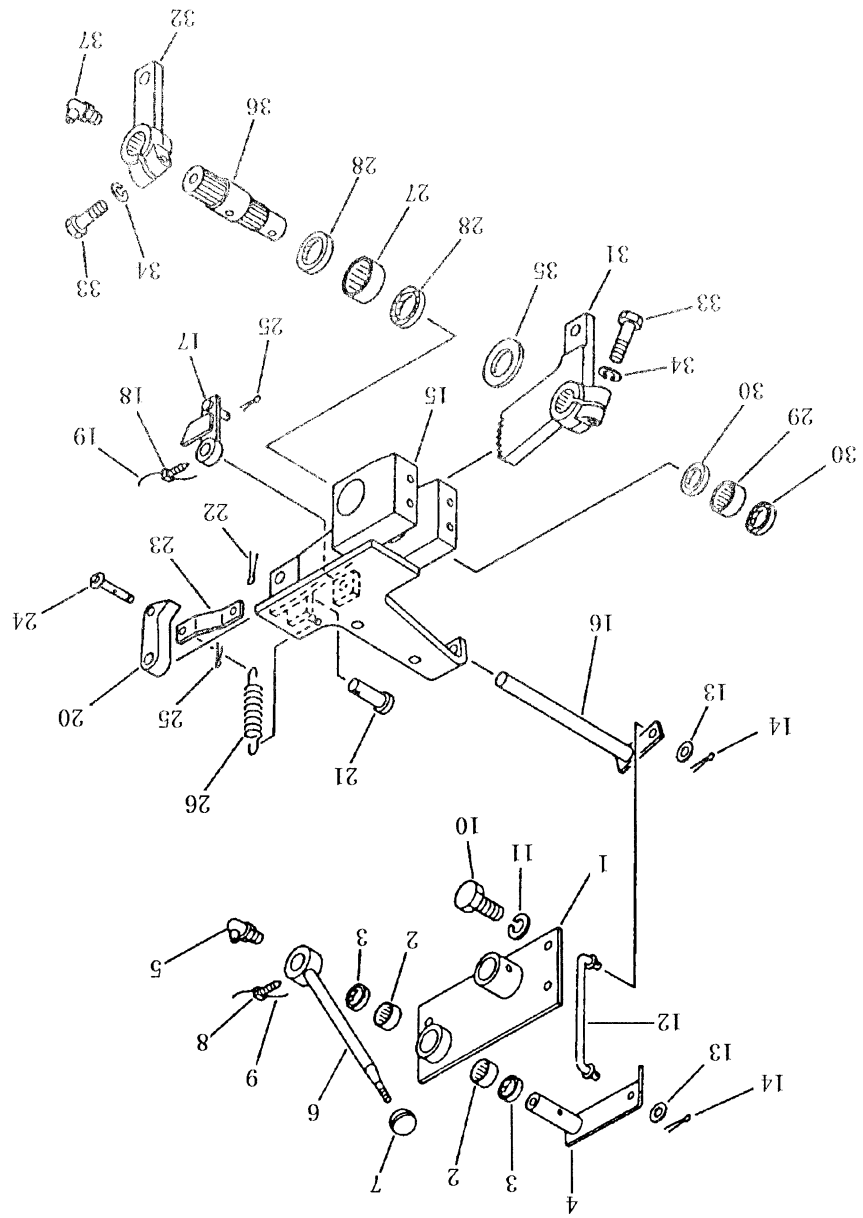

第 2603 图 制动锁紧机构  
Fig. 2603 BRAKE LOCK LEVER

## 制动锁紧机构 BRAKE LOCK LEVER

序号 INDEX NO.	图号 PART NO.	名称 DESCRIPTION	数量 Qty
1	16Y-26-17000	联板 plate	1
2	HK202616	轴承 bearing	2
3	06122-02004	防尘圈 seal, dust	2
4	16Y-26-16000	锁紧摇臂 lever, lock	1
5	07021-01090	油杯 fitting grease	1
6	16Y-26C-12000	锁紧手柄 knob, lock	1
7	09304-00835	手柄 knob	1
8	01306-10616	螺钉 screw	1
9	GB3081-82	钢丝 wire	1
10	01010-51225	螺栓 bolt	3
11	01643-31232	垫圈 washer	3
12	10Y-26-00008	锁紧拉杆 rod, lock	1
13	01642-20810	垫圈 washer	2
14	04050-12018	开口销 pin, cotter	2
15	16Y-26C-04000	支架 bracket	1
16	16Y-26C-06000	杆 rod	1
17	10Y-26-05000	摇臂 lever	1
18	01306-10616	螺钉 screw	1
19	GB3081-82	钢丝 wire	1
20	16Y-26-00011	销板 plate	1
21	04205-11445	销轴 shaft	1
22	04050-14022	开口销 pin, cotter	1
23	10Y-26-00001	板 plate	1
24	16Y-26-30000	销轴 pin, shaft	1
25	04050-12016	开口销 pin, cotter	2
26	16Y-26-00010	锁紧弹簧 spring, lock	1
27	HK354220	轴承 bearing	1
28	06122-03504	防尘圈 seal, dust	2
29	HK253220	轴承 bearing	1
30	06122-02504	防尘圈 seal, dust	2
31	10Y-26-06000	扇形板 plate	1
32	10Y-26-09000	摇臂 lever	1
33	01010-51245	螺栓 bolt	2
34	01643-31232	垫圈 washer	2
35	01640-23045	垫圈 washer	1
36	10Y-26-00002	花键轴 shaft	1
37	07021-01090	油杯 fitting, grease	1

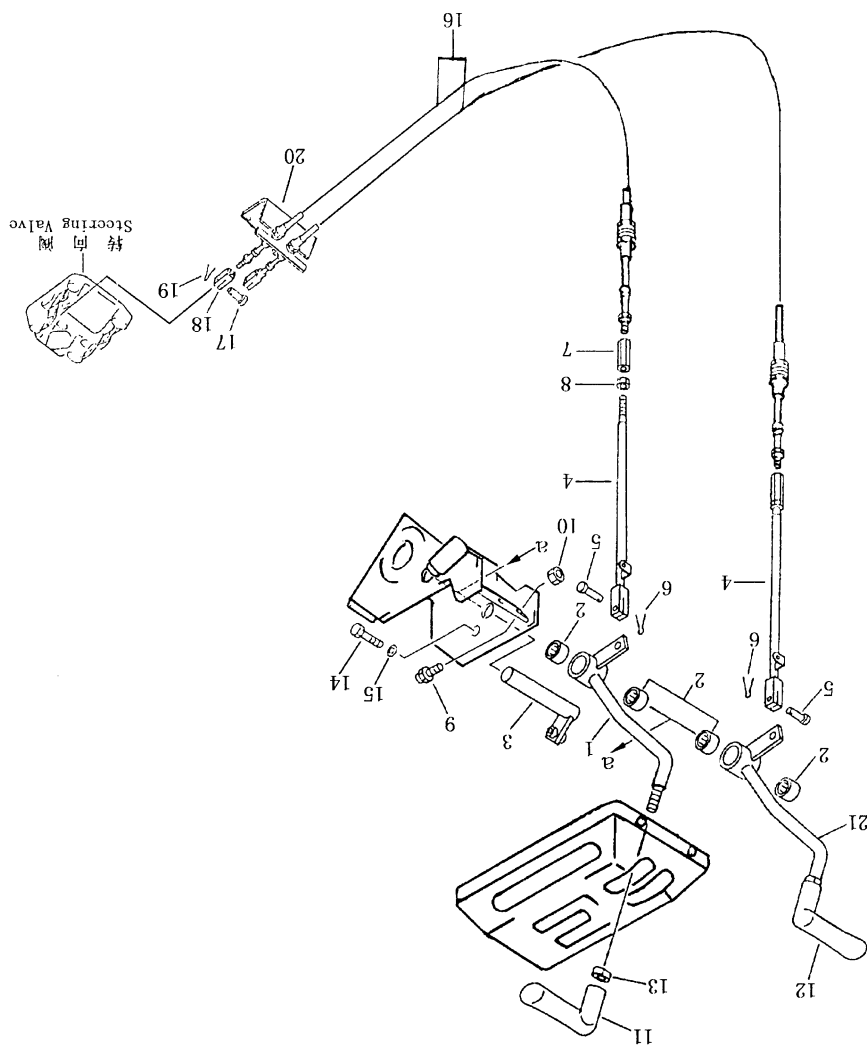

第2604图 转向操纵杆  
Fig. 2604 STEERING CONTROL LEVER

## 转向操纵杆 STEERING CONTROL LEVER

序号 INDEX NO.	图号 PART NO.	名称 DESCRIPTION	数量 Qty
1	16Y-26C-11000	摇臂 (左) lever, L.H	1
2	HK202616	轴承 bearing	6
3	16Y-26C-07000	轴 shaft	1
4	10Y-26-11000	杆 rod	2
5	04205-10822	销轴 pin, shaft	2
6	04050-12016	开口销 pin, cotter	2
7	144-43-51130	接头 joint	2
8	01508-20805	螺母 nut	2
9	195-43-41360	缓冲器 damper	1
10	01583-11006	螺母 nut	2
11	195-43-41560	手柄 (左) knob L.H	1
12	195-43-41570	手柄 (右) knob R.H	1
13	19M-43-11170	螺母 nut	1
14	01010-50816	螺栓 bolt	1
15	01643-30823	垫圈 washer	1
16	16Y-26C-05000	软轴 cable	2
17	04205-11028	销轴 pin, shaft	2
18	10Y-26-00006	叉口板 yoke	2
19	04050-13018	开口销 pin, cotter	2
20	16Y-26C-13000	板 plate	1
21	16Y-26C-03000	摇臂 (右) lever, R.H	1

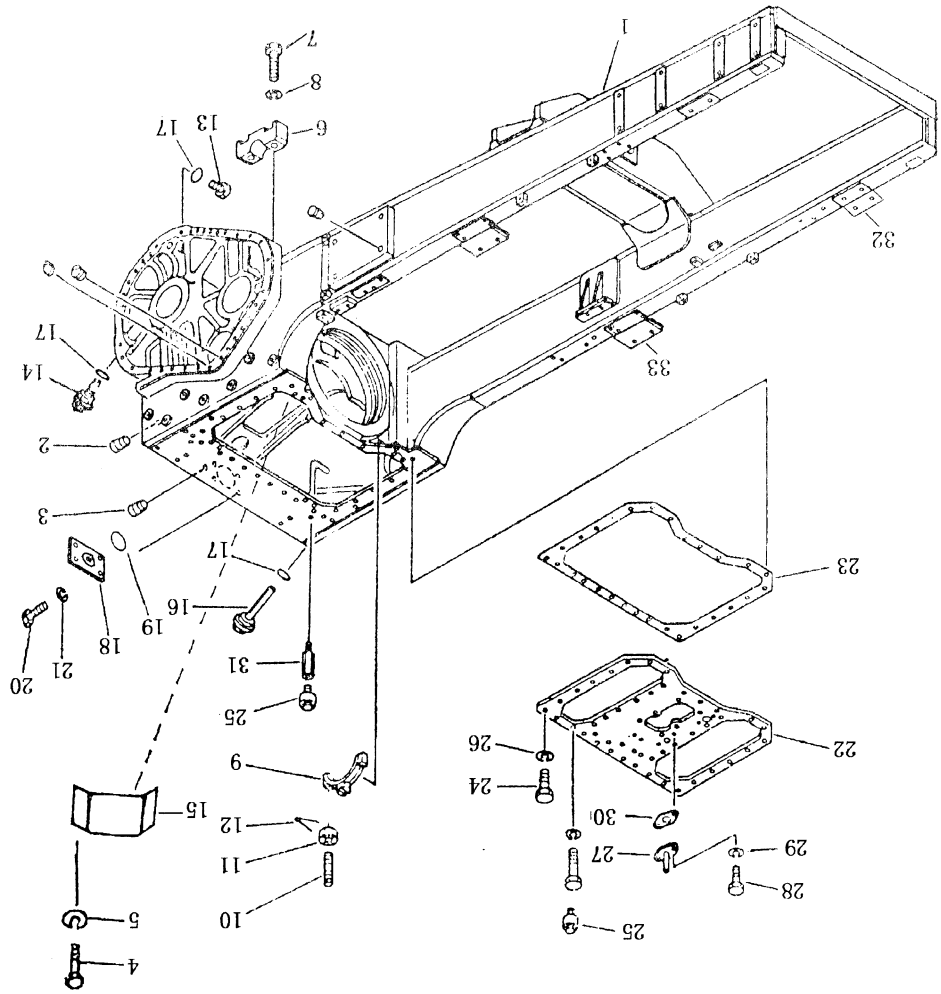

第3001图 转向箱和主机架  
Fig. 3001 STEERING CASE AND MAIN FRAME

转向箱和主机架

STEERING CASE AND MAIN FRAME

序号	图号	名称	数量 Q'TY
INDEX NO.	PART NO.	DESCRIPTION	SD16 SD16E
1	16Y-30-10000	机架 frame	1
2	07049-03342	锥形防尘木塞 plug	6
3	07049-02430	锥形防尘木塞 plug	12
4	01010-31016	螺栓 bolt	4
5	01602-01030	垫圈 washer	4
6	16Y-30-00008	下瓦座 cap	4
7	01010-32295	螺栓 bolt	8
8	01602-02268	垫圈 washer	8
9	16Y-30-00004	瓦盖 bushing cap	2
10	16Y-30-00005	双头螺栓 bipitch bolt	4
11	01592-02226	螺母 nut	4
12	04050-05040	开口销 pin, cotter	4
13	07044-13620	放油塞 plug, drain	4
14	16Y-30-30000	油尺零件 gauge	1
15	16Y-30-00007	盖板 cover	1
16	16Y-30-40000	油尺合作: gauge, ass'y	2
17	07000-03032	O形密封圈 O-ring	7
18	16Y-30-00006	盖 cover	1
19	07000-03110	O形密封圈 O-ring	1
20	01010-31630	螺栓 bolt	4
21	01602-01648	垫圈 washer	4
22	16Y-30-00003	盖板 cover	1
23	16Y-30-00002	密封垫 gasket	1
24	01010-31435	螺栓 bolt	10
25	07030-00252	通气塞 breather plug	2
26	01602-01442	垫圈 washer	10
27	16Y-30-20000	通气座 breather pedestal	1
28	01010-51025	螺栓 bolt	2
29	01602-01030	垫圈 washer	2
30	16Y-30-00001	垫片 gasket	1
31	16Y-30-00009	接管 nipple	2
32	16Y-30-00010	垫板 plate	2
33	16Y-30-00011	垫板 plate	2

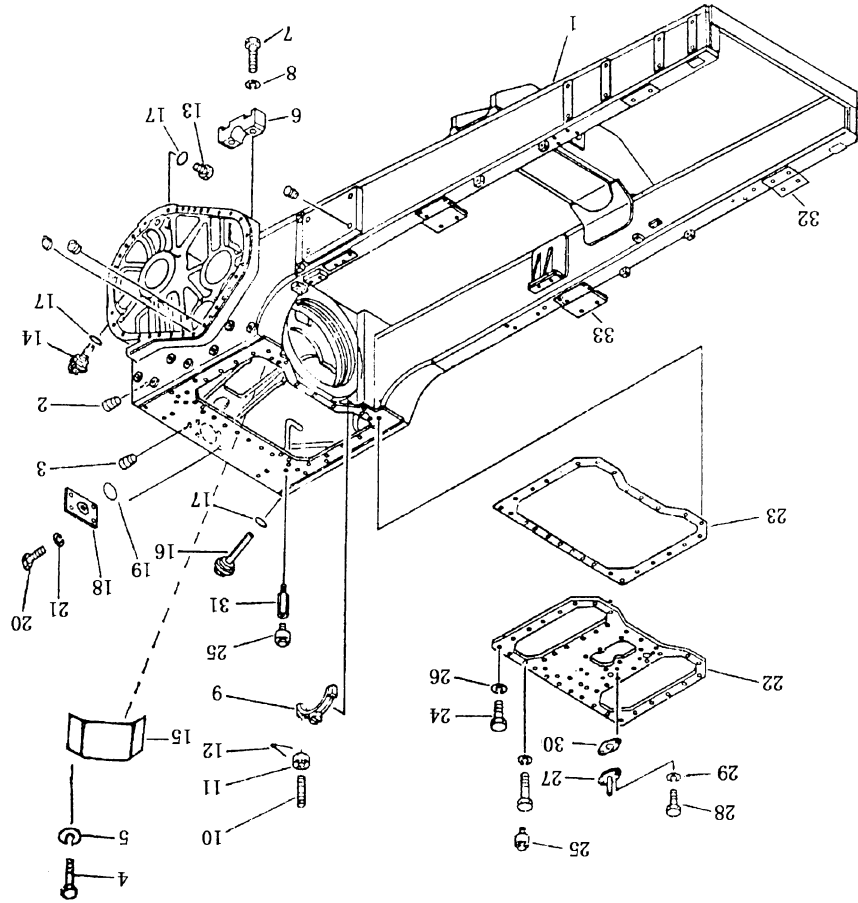

第3002图 转向箱和主机架  
Fig. 3002 STEERING CASE AND MAIN FRAME

## 转向箱和主机架 STEERING CASE AND MAIN FRAME

序号	图号	名称	数量 QTY
INDEX NO.	PART NO.	DESCRIPTION	SD16L
1	16L-30-10000	机架 frame	1
2	07049-03342	锥形防尘木塞 plug	6
3	07049-02430	锥形防尘木塞 plug	12
4	01010-31016	螺栓 bolt	4
5	01602-01030	垫圈 washer	4
6	16Y-30-00008	下瓦座 cap	4
7	01010-32295	螺栓 bolt	8
8	01602-02268	垫圈 washer	8
9	16Y-30-00004	瓦盖 cap	2
10	16Y-30-00005	双头螺栓 hipitch bolt	4
11	01592-02226	螺母 nut	4
12	04050-05040	开口销 pin, cotter	4
13	07044-13620	放油塞 plug, drain	4
14	16Y-30-30000	油尺零件 gauge	1
15	16Y-30-00007	盖板 cover	2
16	16Y-30-40000	油尺合件 gauge, ass'y	2
17	07000-03032	O形密封圈 O-ring	7
18	16Y-30-00006	盖 plate	1
19	07000-03110	O形密封圈 O-ring	1
20	01010-31630	螺栓 bolt	4
21	01602-01648	垫圈 washer	4
22	16Y-30-00003	盖板 cover	1
23	16Y-30-00002	密封圈 gasket	1
24	01010-31435	螺栓 bolt	10
25	07030-00252	通气帽 breather cap	2
26	01602-01442	垫圈 washer	10
27	16Y-30-21000	通气座 breather pedestal	1
28	01010-51025	螺栓 bolt	2
29	01602-01030	垫片 gasket	2
30	16Y-30-00001	垫片 gasket	1
31	16Y-30-00009	接管 nipple	2
32	16Y-30-00010	垫板 plate	2
33	16Y-30-00011	垫板 plate	2

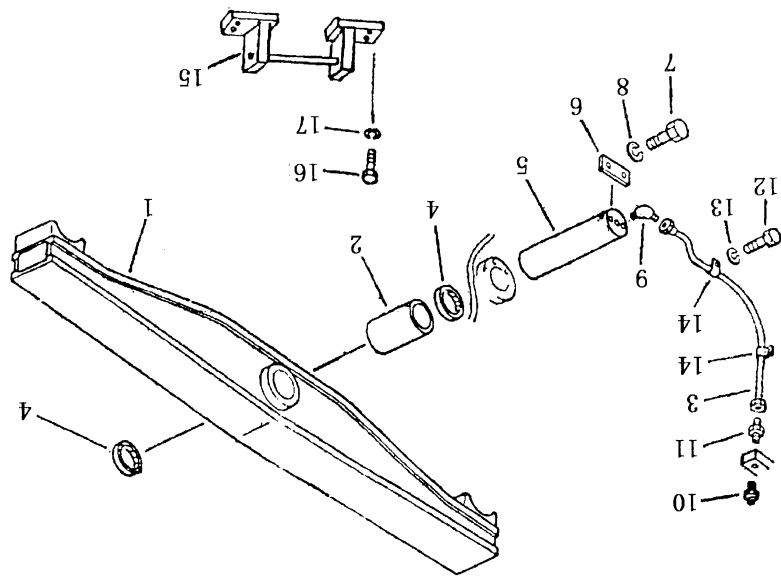

第3101圖 平衡梁  
Fig. 3101 EQUALIZER BAR